INSPECTORATUL ȘCOLAR JUDEȚEAN SUCEAVA

NEWSLETTER

1 – 20 martie 2026

CUPRINS

- Noutăți
- Conferință de presă
- 160 de ani de educație
- Educație timpurie
- Olimpiada națională - limba polonă maternă
- Olimpiada de biologie
- Olimpiada de lingvistică
- Olimpiada de informatică
- Olimpiada de inteligență artificială
- Olimpiada de matematică
- Olimpiada de educație tehnologică
- Olimpiada „Științele Pământului”
- Olimpiada de geografie
- Olimpiada corală
- Olimpiada de limba rusă
- Olimpiada de științe socio-umane
- Olimpiada de religie
- Global Money Week
- Întâiul Rai, iubire, fapte și bunătate
- Zile importante - 8 Martie
- Proiecte
- Educație parentală
- Educăm împreună

EDU-SV NR.4/2026

„Dumnezeu nu putea fi pretutindeni, aşa că a creat mamele.”
(Rudyard Kipling)

NOUTĂȚI

Metodologie olimpici

Dezbatere publică:

Proiectul de ordin pentru aprobarea Metodologiei de înscriere în clasa a IX-a, în anul școlar 2026 - 2027, a elevilor care au obținut, pe parcursul gimnaziului, premiul I la etapa națională a olimpiadelor școlare organizate și finanțate de Ministerul Educației și Cercetării sau au obținut premiile I, II sau III la competiții internaționale recunoscute de Ministerul Educației și Cercetării.

Consultare publică

Disciplină opțională

Elevii de clasa a VII-a vor putea studia la școală disciplina opțională „Economie circulară și consum responsabil”

Prin abordarea integrată și aplicată a temelor, programa contribuie la:

dezvoltarea unor comportamente de consum responsabil,

înțelegerea principiilor economiei circulare

formarea unor competențe relevante pentru educația pentru dezvoltare durabilă.

NOUTĂȚI

Ministerul Educației și Cercetării a lansat astăzi în consultare publică Profilul profesional al managerului școlar (al directorului de școală).

Documentul conturează rolul directorului de școală ca lider educațional și manager al organizației școlare, responsabil de dezvoltarea unei culturi instituționale orientate spre învățare, incluziune, performanță și colaborare.

Profilul profesional al managerului școlar:

- descrie așteptările față de managerul școlar, prin raportare la cadrul legal;
- este construit în complementaritate cu profilul cadrelor didactice;
- are scopul de a asigura uniformitatea proceselor de selecție, recrutare, formare și evaluare a directorilor, în concordanță cu prevederile legale.

MINISTERUL EDUCAȚIEI ȘI CERCETĂRII

Cum este structurat profilul managerului școlar

axiologic - valori fundamentale

transversal - competențe transversale

profesional - competențe generale și specifice

funcțional - descriptori comportamentali

Consultare publică

Profilul profesional al managerului școlar

MINISTERUL EDUCAȚIEI ȘI CERCETĂRII

5 competențe majore ale managerului școlar

Leadership educațional, guvernanță instituțională și orientare strategică

Management operațional administrativ-financiar și conformitate

Managementul calității și evaluare internă

Managementul curriculumului, al proceselor de învățare și evaluare, dezvoltarea profesională a cadrelor didactice

Comunicare, relaționare, parteneriate și colaborare în comunitate

MINISTERUL EDUCAȚIEI ȘI CERCETĂRII

Cadrele didactice, directorii de unități de învățământ, specialiștii în educație, precum și organizațiile interesate sunt invitate să transmită propuneri și observații asupra documentului.

Contribuțiile primite vor fi analizate pentru **definitivarea profilului profesional al managerului școlar.**

UNITĂȚI PILOT

În anul școlar 2026 - 2027, unitățile de învățământ preuniversitar pot primi statutul de școală-pilot, cu condiția înscrierii în rețeaua de unități-pilot ce va fi aprobată prin ordin de ministru, până la data de 30 iulie 2026.

Dobândirea statutului de școli-pilot, începând cu anul școlar 2026 - 2027, se realizează conform Ordinului de ministru nr. 4.575/03.06.2024 pentru aprobarea Metodologiei-cadru privind înființarea și funcționarea unităților de învățământ preuniversitar autorizate cu statut de unități-pilot.

Calendar apel:

- **Depunerea aplicațiilor**: 16 martie - 29 mai 2026, ora 17.00;
- **Evaluarea proiectelor de pilotare**: 30 de zile de la depunerea aplicației;
- **Publicarea rezultatelor**: maximum 30 de zile de la depunerea aplicației;
- **Depunerea contestațiilor**: 2 zile lucrătoare de la primirea rezultatului;
- **Soluționarea contestațiilor**: 5 zile lucrătoare de la depunere;
- **Emiterea ordinelor de ministru:** în termen de 20 de zile de la comunicarea rezultatului evaluării.

Aplicațiile vor fi transmise în format electronic pe adresa de email pilotare@edu.gov.ro.

Dosarul de aplicație va fi alcătuit conform **Ordinului de ministru nr. 4.575/03.06.2024** pentru aprobarea Metodologiei-cadru privind înființarea și funcționarea unităților de învățământ preuniversitar autorizate cu statut de unități-pilot.

„Implicarea este cheia implementării, schimbării și a creșterii devotamentului."

(Stephen Covey)

CONFERINȚĂ

Conferință de presă

Conferința de presă a I.Ș.J. Suceava s-a desfășurat marți, 3 martie 2026, cu următoarea ordine de zi:

- Evenimente Orientul Mijlociu – elevi și cadre didactice aflate în imposibilitatea de a se întoarce în țară
- Simularea examenelor naționale – Bacalaureat II
- Olimpiade școlare, 2025-2026
- Invitații conferinței: Conf. univ.dr. Otilia Clipa – Universitatea „Ștefan cel Mare” Suceava – Antrenament pentru titularizare.

„Nu îți vei schimba niciodată viața până când nu schimbi ceva ce faci în fiecare zi.”

(Mike Murdock)

Simulare Bacalaureat

Inspectoratul Școlar Județean Suceava a organizat două sesiuni de simulare a exemenului de Bacalureat. Rezultatele sunt redate mai jos:

Procent de promovare Sesiunea I	**30, 32%**
Procent promovare Sesiunea II	**42, 92%**

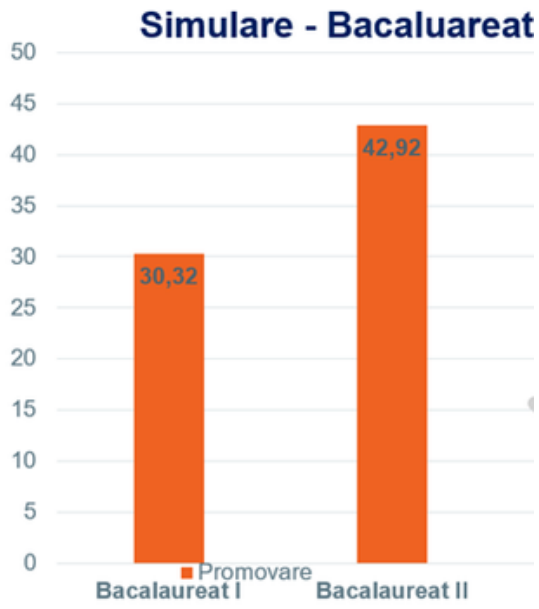

160 DE ANI DE EDUCAȚIE

Zi plină de emoție și respect pentru istoria școlii sucevene - celebrarea a 160 de ani de educație la Școala Gimnazială „Luca Gavril” Drăgușeni – un reper al continuității educației pentru județul Suceava.

Manifestările, coordonate director prof. Munteanu Petrică, au oferit momente artistice memorabile în cadrul Festivalului „Zâmbet de copil”, pagini de istorie vie în Muzeul Școlii „Vasile Pienescu” - dovadă de prețuire pentru înaintași.

Sesiunea aniversară, alocuțiunile invitaților au evocat trecutul, cu promisiunea că flacăra învățăturii va rămâne aprinsă în viitor la Drăgușeni. Inspectoratul Școlar Județean Suceava a oferit școlii o diplomă aniversară și un trofeu simbolic, în semn de apreciere pentru activitatea și tradiția instituției.

Inspector școlar general,
Prof. Nicolae - Ciprian ANTON

EDUCAȚIE TIMPURIE

Comunicare și management

„Cuvintele plăcute sunt ca un fagure de miere: dulci pentru suflet și sănătoase pentru oase.” (Pilde lui Solomon, 16, 24)

Aceasta a fost deviza sub care s-a desfășurat astăzi Reuniunea managerială organizată de Liceul Teologic „Mitropolitul Dosoftei” Suceava, un eveniment marcat de spiritualitate, profesionalism și dorința de a construi căi de comunicare autentice în școlile noastre.

Echipa de conducere a Inspectoratului Școlar Județean Suceava, reprezentată de inspectorul școlar general prof. Nicolae-Ciprian Anton, își de inspectori școlarii școlari generali adjuncți, prof. dr. Petru Crăciun și prof. Gabriel Matei, de inspector pentru management, inspector pentru educație timpurie prof. Maria Todereanu, au participat la dialogul despre viitorul managementului educațional.

Activitatea s-a organizat în prezența și cu binecuvântarea Preasfințitului Părinte Damaschin Dorneanul, Episcop Vicar al Arhiepiscopiei Sucevei și Rădăuților.

În cadrul reuniunii cu tema „Comunicarea ca instrument de motivare și de construire a unei culturi organizaționale sănătoase” s-a pus accent pe faptul că liderul educațional modern este un creator de cultură organizațională. Școala sănătoasă se clădește pe încredere, iar comunicarea empatică și constructivă este un imbold motivant pentru cadrele didactice care oferă elevilor un mediu sigur și armonios de dezvoltare.

Inspector școlar,
Prof. Maria TODEREANU

OLIMPIADĂ NAȚIONALĂ

Limba polonă maternă - etapa națională

În perioada 5-8 martie 2026, la Colegiul Tehnic „Samuil Isopescu” Suceava, a avut loc Olimpiada națională de limba polonă maternă, etapa națională. Această competiție a fost organizată de Ministerul Educației și Cercetării, Inspectoratul Școlar Județean Suceava, Colegiul Tehnic „Samuil Isopescu” din Suceava și Uniunea Polonezilor din România.

Au participat 48 de elevi din județele Iași, Bacău și Suceava.

Probele de examen s-au desfășurat conform Regulamentului specific privind organizarea şi desfăşurarea Olimpiadei de limbă şi literatură polonă maternă (actualizat pentru anul școlar 2025-2026), aprobat de M.E.C. (nr. 24113/14.01.2026), coordonate de președintele de onoare, profesorul universitar dr. Wojciech Kaliszewski.

23 de elevi au primit premiul I, II, III sau mențiune, iar ceilalți elevi au primit diplomă de participare din partea Uniunii Polonezilor din România.

La Olimpiada de limba și literatura polonă, etapa internațională, organizată în Polonia, Varșovia, în martie și în aprilie 2026 vor participa 3 elevi din județul Suceava:

- Balac Davide-Vlăduț, clasa a IX-a, Colegiul „Alexandru cel Bun” Gura Humorului,
- Calistru Ștefan-Emanuel, clasa a IX-a, Colegiul de Artă „Ciprian Porumbescu” Suceava;
- Iedenac Eliza-Maria, clasa a XI-a, Colegiul Național „Mihai Eminescu” Suceava

În perioada 8-31 martie 2026 elevii calificați la etapa internațională participă la ateliere de lucru și formări cu profesoara de limba polonă din judeţul Suceava, Anetta Agnieszka Buzuk, și sub coordonarea președintelui de onoare al olimpiadei, profesorul universitar dr. Wojciech Kaliszewski din Polonia (membru al Comisiei Centrale de organizare și evaluare a olimpiadei internaționale de limba polonă din Varșovia).

Inspector școlar,
Prof. Cristina - Maria ALBU

OLIMPIADE ȘCOLARE

Olimpiada națională de biologie

Olimpiada națională de biologie, etapa județeană, s-a desfășurat la Colegiul Național ,,Petru Rareș" Suceava. Au participat 120 elevi de clasele IX-XI, calificându-se direct 3 elevi, care au obținut cel mai mare punctaj la nivel județean, la nivelul de clasă respectiv, și premiul I la etapa județeană.

În urma centralizării rezultatelor la nivel național s-au mai calificat 4 elevi cu punctaje conform regulamentului olimpiadelor naționale.

7 elevi suceveni vor participa la etapa națională a Olimpiadei naționale de biologie care se va desfășura la Drobeta-Turnu Severin, în perioada din 20-24 aprilie 2026.

Lotul va fi însoțit de prof. Drumea Mariana de la Colegiul Național „Petru Rareș" Suceava.

Lotul județeului Suceava care va participa la etapa națională:

- **Galeș I.G. Alexia – Ioana,** a IX-a, Colegiul Național ,,Eudoxiu Hurmuzachi" Rădăuți, prof. Băeșu Aspazia
- **Giuraniuc D. Maria,** a IX-a, Colegiul Național „Petru Rareș" Suceava, prof. Drumea Mariana
- **Bruja R. Maria, a X-a,** Colegiul Național „Dragoș Vodă" Câmpulung Moldovenesc, prof. Zancu Daniela
- **Condurache L. Artur Tudor, a X-a, Colegiul Național „Petru Rareș" Suceava, prof. Drumea Mariana**
- **Ungurean D. Rebeca-Lidia,** a X-a, Colegiul Național „Ștefan cel Mare" Suceava, prof. Scutaru Gabriela
- **Mitrofan I. Alexia, a XI-a,** Colegiul Național „Ștefan cel Mare" Suceava, prof. Scutaru Gabriela
- **Țirigan B.F Sonia-Elena,** a XI-a, Colegiul Național „Petru Rareș" Suceava , prof. Chitul Ramona.

Inspector școlar,
Prof. Carmen - Cristina SIMA

INSPECTORATUL ȘCOLAR JUDEȚEAN SUCEAVA

1 – 20 martie 2026

NEWSLETTER EDU-SV NR.4/ 2026

OLIMPIADE ȘCOLARE

Olimpiada națională de lingvistică „Solomon Marcus”

Olimpiada națională de lingvistică „Solomon Marcus” are ca obiective descoperirea și înțelegerea de către elevi a tiparelor lingvistice din limbi naturale, precum și dezvoltarea interesului pentru domeniul lingvisticii.

Conform Regulamentului specific, competiția cuprinde patru niveluri:
EXERCIȚIU 1 – pentru elevii din învățământul gimnazial din clasele a V-a și a VI-a;
EXERCIȚIU 2 – pentru elevii din învățământul gimnazial din clasele a VII-a și a VIII-a;
PERFORMANȚĂ 1 – pentru elevii din învățământul liceal din clasele a IX-a și a X-a;
PERFORMANȚĂ 2 – pentru elevii din învățământul liceal din clasele a XI-a și a XII-a.

Etapa națională a Olimpiadei naționale de lingvistică „Solomon Marcus” se va desfășura în perioada 20-22 martie 2026, la Sinaia, jud. Prahova.

Lotul județeului Suceava care va participa la etapa națională:

Exercițiu 1
- Ciobanu M. Ștefan-Mihai, a VI-a, Colegiul Național „Ștefan cel Mare” Suceava, prof. Bocăneț Carmen
- Moisiuc G. Matei, a VI-a, Colegiul Național „Ștefan cel Mare” Suceava,, prof. Bocăneț Carmen
- Tusan R. Alexandru, a VI-a, Școala Gimnazială „Teodor Balan” Gura Humorului, prof. Popa Loredana

Exercițiu 2
- Harasim O. Vlad, a VIII-a, Școala Gimnazială Nr. 4 Suceava, prof. Nastase Ana Paula, prof. Moraru Liliana Cristina

Performanță 1
- Domunco C. Mateo-Emanuel, a IX-a. Colegiul Național „Ștefan cel Mare” Suceava, prof. Iencean Dănuț-Mihai
- Hudema A. Luca-Ioan, a IX-a, Colegiul Național „Ștefan cel Mare” Suceava, prof. Murariu Iulia

Performanță 2
- Agheniţei I. Sebastian-Ioan, a XI-a, Colegiul Național de Informatică „Spiru Haret” Suceava, prof. Jelea Monica.

Inspector școlar,
Prof. Ilie GORCEA

OLIMPIADA NAȚIONALĂ DE INFORMATICĂ

Olimpiada națională de informatică este recunoscută pentru complexitatea sa, solicitând participanților nu doar cunoștințe temeinice de programare, ci și o logică impecabilă. Elevii trebuie să conceapă și să implementeze algoritmi eficienți, complecși, fiind evaluați de un sistem automat care nu permite nicio eroare de execuție.

Lotul județului Suceava - gimnaziu

- Moisiuc G.M. Matei, a VI-a, Colegiul Național „Ștefan cel Mare” Suceava, prof. Petrișor Adrian, prof.Freitag Gabriela-Rodica
- Dorobăț V. Matei, a VII-a, Școala Gimnazială Nr. 8 Suceava, prof. Ioachimescu Ancuța, prof. Ildegez Mihaela-Corina
- Zaiț I. Bogdan, a VII-a, Colegiul Național „Ștefan cel Mare” Suceava, prof. Hatmanu Cristina Mihaela, prof. Ildegez Mihaela Corina
- Medvichi I.C. Darius, a VII-a, Colegiul Național „Ștefan cel Mare” Suceava, prof. Hatmanu Cristina Mihaela, prof. Ildegez Mihaela Corina
- Oniu G. Ștefan, a VIII-a, Colegiul Național „Petru Rareș” Suceava/ Palatul Copiilor Suceava, prof. Dumitrașcu Gabriela, prof. Pînzaru Liviu Vasile
- Musteață F. Tudor Gabriel, a VIII-a, Școala Gimnazială „Ion Creangă” Suceava/ Palatul Copiilor Suceava, prof. Hreciuc Elena Matroana, prof. Pînzaru Liviu Vasile
- Cibotariu A. Matei, a VIII-a, Școala Gimnazială Nr. 3 /Palatul Copiilor Suceava, prof. Petrovici Daniela, prof. Pînzaru Liviu Vasile.

Lotul județului Suceava -liceu

- Sfichi Ș. Andrei, a IX -a, Colegiul Național „Ștefan cel Mare” Suceava, prof. Costineanu Veronica-Raluca, prof. Hatmanu Mihaela
- Holotă C. Tudor-Matei, a X-a, Colegiul Național „Ștefan cel Mare” Suceava, prof. Petrișor Adrian, prof. Costineanu Raluca
- Tomiță G. Mircea-Ștefan, a XI-a, Colegiul Național „Ștefan cel Mare” Suceava, prof. Marcu Daniela, prof. Marcu Ovidiu Marian
- Gavrilescu C. Răzvan-Cristian, a XI-a, Colegiul Național „Nicu Gane” Fălticeni/ Clubul Copiilor Fălticeni, prof. Filip Dimitrie, prof. Pînzaru Liviu Vasile
- Poinaru D.R. Rareș-Aurel, a XII-a, Colegiul Național „Ștefan cel Mare” Suceava, prof. Petrișor Adrian, prof. Costineanu Veronica Raluca
- Aparaschivei A. Tudor Andrei, a XII-a, Colegiul Național „Ștefan cel Mare” Suceava, prof. Petrișor Adrian, prof. Costineanu Veronica Raluca.

Inspector școlar,
Prof. Narcisa Daniela ȘTEFĂNESCU

Etapa națională - secțiunea gimnaziu va avea loc în perioada 22 martie - 26 martie 2026, în Baia Mare, județul Maramureș.

Etapa națională - secțiunea liceu va fi organizată în perioada 26 martie - 30 martie 2026, la Pitești, județul Argeș.

OLIMPIADA NAȚIONALĂ DE INTELIGENȚĂ ARTIFICIALĂ

ONIA este o competiție educațională de excelență, dedicată elevilor de liceu pasionați de inteligența artificială.

Competiția parcurge trei etape: etapa județeană, etapa națională și etapa de selecție a lotului național.

Fiecare etapă include probe practice desfășurate pe o platformă modernă de concurs, dezvoltată cu sprijinul Uniunii Profesorilor de Informatică din România (UPIR).

Recent, a fost anunțată lista elevilor calificați la etapa națională a Olimpiadei naționale de inteligență artificială, o competiție de elită care reunește cele mai ascuțite minți din domeniul informaticii și al matematicii aplicate.

Acești tineri au promovat barajul riguros al etapei județene desfășurată la Colegiul Național de Informatică „Spiru Haret” Suceava, demonstrând abilități remarcabile în programare și logică algoritmică.

[]NIA

Olimpiada Națională de Inteligență Artificială

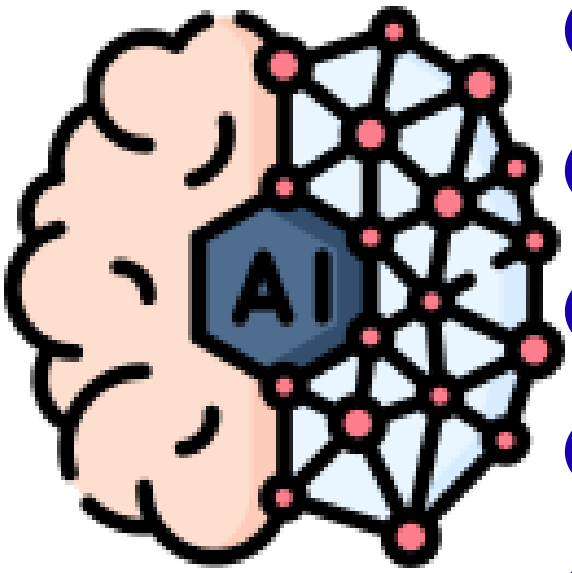

- Herea G.D. Isidor, clasa a X-a, Colegiul Nationl „Petru Rareș” Suceava, profesori îndrumători: Ștefănescu Narcisa Daniela și Erhan Mihail
- Holotă C. Tudor-Matei, clasa a X-a, Colegiul Național „Ștefan cel Mare” Suceava, profesori îndrumători: Petrișor Adrian și Costineanu Raluca
- Tipa V.C. Fabian Alexandru, clasa a X-a, Colegiul Național „Ștefan cel Mare” Suceava, profesori îndrumători: Petrișor Adrian și Costineanu Raluca
- Grădinariu L.O. Anastasia, clasa a X-a, Colegiul Național „Ștefan cel Mare” Suceava, profesori îndrumători: Marcu Daniela și Marcu Ovidiu
- Apetrei V. Alexandru, clasa a XI-a, Colegiul Național „Ștefan cel Mare” Suceava, profesor îndrumător Marcu Ovidiu
- Poinaru D.R. Rareș-Aurel, clasa a XII-a, Colegiul Național „Ștefan cel Mare” Suceava, profesori îndrumători: Petrișor Adrian și Costineanu Raluca.

Etapa națională se va desfășura înla București, în perioada 17-20 aprilie 2026.

Inspector școlar, Prof. Narcisa Daniela ȘTEFĂNESCU

OLIMPIADA NAȚIONALĂ DE MATEMATICĂ

La etapa națională, la clasele V-VIII, s-au calificat următorii elevi:

- Spînu S.G. Cezar Damian, clasa a V-a, Colegiul Național „Ștefan cel Mare” Suceava (prof. Alexa Raluca Crisantha)
- Ștefănescu P.L. Andrei Răzvan, clasa a VI-a, Colegiul Național „Ștefan cel Mare” Suceava (prof. Alexa Raluca Crisantha)
- Iluc D. Darius Emilian, clasa a VII-a, Școala Gimnazială Nr.3 Suceava (prof. Marchitan Claudia Georgeta)
- Costîn G. Victor, clasa a VII-a, Școala Gimnazială Râșca (prof. Apetrei Nicolae)
- Bălăceanu N. Marta, clasa a VIII-a, Școala Gimnazială „Nicolae Labiș” Mălini (prof. Gogan Gabriela).

Etapa națională va avea loc în perioada **30.03 – 3.04.2026**, la Drobeta Turnu Severin.
Lotul județean va fi însoțit de prof. Gabriela Gogan – Școala Gimnazială „Nicolae Labiș” Mălini.

La clasele IX-XII, la etapa națională, s-au calificat următorii elevi:

- Sfichi Ș. Andrei, clasa a IX-a, Colegiul Național „Ștefan cel Mare” Suceava (prof. Popescu Dan)
- Ignat V. Miriam, clasa a X-a. Colegiul „Alexandru cel Bun” Gura Humorului (prof. Ursaciuc Mihaela)
- Amorăriței C. Tudor, clasa a X-a, Colegiul Național „Ștefan cel Mare” Suceava (prof. Amorăriței Cristian)
- Ieremciuc D. Ciprian-Ștefan, clasa a XI-a, Colegiul Național „Ștefan cel Mare” Suceava (prof. Amorăriței Cristian)
- Buliga P.B. Sebastian Ionuț, clasa a XII-a, Colegiul Național „Ștefan cel Mare” Suceava (prof. îndrumător Amorăriței Cristian)
- Poinaru D.R. Rareș-Aurel, clasa a XII-a, Colegiul Național „Ștefan cel Mare” Suceava (prof. Amorăriței Cristian)
- Aparaschivei A.V. Tudor-Andrei, clasa a XII-a, Colegiul Național „Ștefan cel Mare” Suceava (prof. Amorăriței Cristian).

Etapa națională va avea loc în perioada 30.03 – 3.04.2026, la Alba Iulia.
Lotul județean va fi însoțit de prof. Amorăriței Cristian – Colegiul Național „Ștefan cel Mare” Suceava.

Inspector școlar,
Prof. Angelo - Cătălin BĂRBUȚĂ

OLIMPIADA NAȚIONALĂ DE EDUCAȚIE TEHNOLOGICĂ ȘI APLICAȚII PRACTICE

Județul Suceava va fi reprezentat la etapa națională a Olimpiadei de educație tehnologică și aplicații practice, organizată la București, în perioada 7-10 aprilie 2026, de 11 elevi, cei care au obținut cele mai bune rezultate la etapa județeană a competiției, desfășurată la Școala Gimnazială Nr. 8 Suceava.

Olimpiada Națională de Educație Tehnologică și Aplicații Practice

Lotul județului Suceava este alcătuit din elevii:

Clasa a V-a

- Herghiligiu Teodora (premiul I la faza județeană), Școala Gimnazială „George Voievidca” Câmpulung Moldovenesc, profesor Juverdeanu Gabriela.

Clasa a VI-a:

- Gurița Octavian (premiul I la faza județeană), Liceul Tehnologic „Mihai Eminescu” Dumbrăveni, profesor Bolohan Irinel Romeo
- Ocheana Maria (premiul II la faza județeană), Școala Gimnazială „Ep. Gherasim Putneanul” Vadu Moldovei, profesor Iacob Viorel.

Clasa a VII-a:

- Sasu Maria Amalia (premiul I la faza județeană), Școala Gimnazială Preutești, profesor Turcu Marcela
- Manole Ionela Anastasia (premiul II la faza județeană), Școala Gimnazială „Ep. Gherasim Putneanul” Vadu Moldovei, profesor Iacob Viorel
- Axinia Narcisa Maria (premiul III la faza județeană), Școala Gimnazială Preutești, profesor Turcu Marcela.

Clasa a VIII-a:

- Ciciu Georgiana-Cristina (premiul I la faza județeană), Școala Gimnazială „Ep. Gherasim Putneanul” Vadu Moldovei, profesor Iacob Viorel
- Țurcanu Andrei-Sebastian (premiul II la faza județeană), Școala Gimnazială „Ion Creangă” Suceava, profesor Leonte Ștefan
- Niga Andrei (premiul III la faza județeană), Școala Gimnazială „George Voievidca” Câmpulung Moldovenesc, profesor Juverdeanu Gabriela
- Musteață Tudor Gabriel (Mențiune la faza județeană), Școala Gimnazială „Ion Creangă” Suceava, profesor Leonte Ștefan
- Bâlbă Andrei (Mențiune la faza județeană), Colegiul Național „Ștefan cel Mare” Suceava, profesor Huțanu Angela.

„Viitorul aparține celor care învață mai multe abilități și le combină în moduri creative.” (Robert Greene)

Inspector școlar,
Prof. Dumitru Gavril URSULEAN

INSPECTORATUL ȘCOLAR JUDEȚEAN SUCEAVA

1 – 20 martie, 2026

NEWSLETTER EDU-SV NR.4/ 2026

OLIMPIADA NAȚIONALĂ INTERDISCIPLINARĂ „ȘTIINȚELE PĂMÂNTULUI”

Colegiul Național „Petru Rareș” Suceava a găzduit etapa județeană a Olimpiadei naționale interdisciplinare „Științele Pământului”, competiție care a reunit elevi din liceele și colegiile din județ. Evenimentul a validat competențele participanților din domenii precum fizica, chimia, biologia și geografia, confirmând complexitatea și importanța acestei olimpiade.

În urma evaluării, primii doi elevi clasați au obținut calificarea la etapa națională, care se va desfășura în perioada **14–17 mai 2026,** la Timișoara, județul Timiș.

Locul I a fost obținut de eleva Macoveiciuc Sabrina-Giulia, din clasa a XI-a, de la Colegiul Național „Ștefan cel Mare” Suceava, aflată la a treia participare în cadrul acestei competiții. Rezultatul său remarcabil este susținut de o echipă de profesori îndrumători: Amorăriței Carmen Elena (fizică), Cojocariu Florin Ioan (chimie), Alexandriuc Camelia Suzana (biologie) și Bumbu Nicoleta Ileana (geografie).

Pe locul al II-lea s-a clasat elevul Buzilă Victor-Constantin, din clasa a X-a, de la Colegiul Național Militar „Ștefan cel Mare” Câmpulung Moldovenesc. Pregătirea acestuia a fost coordonată de profesorii Debren Nicolae (fizică), Fântână Dorina (chimie), Oniciuc Viorel (biologie) și Ciumașu Radu George (geografie).

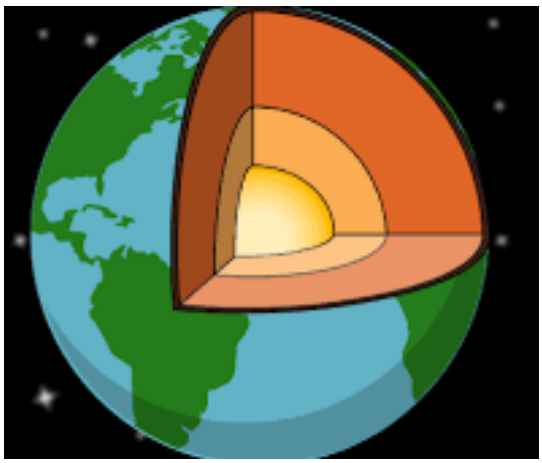

„Plăcerea durabilă de a fi în contact cu natura... este la îndemâna oricui se va plasa sub influența pământului, mării și cerului”.
(Rachel Carson)

Inspector școlar,
Prof. Doinița - Felicia ȚOLCA

OLIMPIADA NAȚIONALĂ DE GEOGRAFIE

În urma rezultatelor obținute la etapa județeană a Olimpiadei naționale de geografie 11 elevi au reușit să se califice la etapa națională, performanță realizată sub îndrumarea cadrelor didactice.
Etapa națională a Olimpiadei naționale de geografie va avea loc la Hunedoara, în perioada 5–10 aprilie 2026.
La clasa a VIII-a, Cojocariu Maya Camelia, Școala Gimnazială nr. 4 Suceava, prof. dr. Nistor Bogdan; Sîrghi Amalia Maria, Școala Gimnazială Ipotești, prof. Adochiței Adriana; Siretian Daniel, Școala Gimnazială „Miron Costin" Suceava, prof. Tănăsan Luminița; Onuțu Ioan Ciprian, Școala Gimnazială „Ion Creangă" Suceava, prof. Savin Cătălin.

Clasa a VIII a

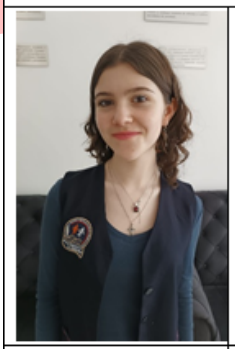
Cojocariu Maya Camelia

Sîrghi Amalia Maria

Onuțu Ioan Ciprian

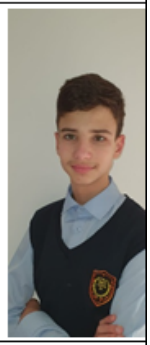
Siretean Daniel

- Apostol Andreea, clasa a IX-a, Colegiul Național „Nicu Gane" Fălticeni, prof. dr. Porof Marcel
- Iosep Adelina Maria, clasa a IX-a, Colegiul Național „Mihai Eminescu" Suceava, prof. Năsulea Florentina
- Sava Matei, clasa a X-a, Colegiul Național „Petru Rareș" Suceava, prof. Cazacu Marius Constantin
- Oprișan Lucian Alexandru, clasa a XI-a, Colegiul Național „Petru Rareș" Suceava, prof. Cazacu Marius Constantin
- Pușcaș Paula Mariana, clasa a XI-a, Colegiul Național Militar „Ștefan cel Mare" Câmpulung Moldovenesc, prof. Ciumașu Radu George
- Popescu Larisa-Ioana, clasa a XII-a, Colegiul Național „Mihai Eminescu" Suceava, prof. Năsulea Florentina
- Moisii Andrei, clasa a XII-a, Colegiul Național „Nicu Gane" Fălticeni, prof. Rădulescu Alexandru.

Clasa a IX a

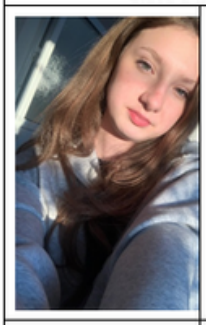
Apostol Andreea

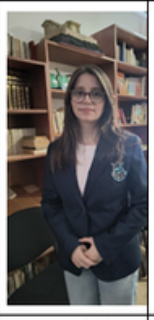
Iosep Adelina Maria

Clasa a X a

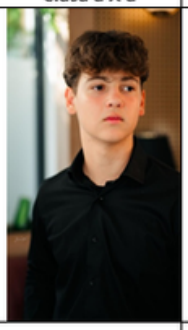
Sava Matei

Clasa a XI a

Oprișan Lucian Alexandru

Pușcaș Paula Mariana

Clasa a XII a

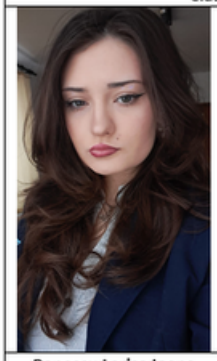
Popescu Larisa Ioana

Moisii Andrei

Inspector școlar,
Prof. Doinița - Felicia ȚOLCA

OLIMPIADA NAȚIONALĂ CORALĂ

Centrul Multifuncțional „Arta” a găzduit a XI-a ediție a Concursului Județean Coral, fază preliminară a Olimpiadei zonale ce se va desfășura la Vaslui, în data de 4 aprilie 2026 și a Olimpiadei naționale corale ce se va desfășura în perioada 6- 8 mai 2026, la Buzău.

În concurs s-au înscris 10 formaţii corale, un grup vocal, 3 grupuri folk care au fost evaluate de un juriu de specialitate format din cadre didactice de Educație muzicală/Muzică specializată de la Colegiul de Artă „Ciprian Porumbescu” Suceava şi profesori metodişti din judeţ.

Corala de fete ,,Ciprian Porumbescu" a Colegiul Național ,,Ștefan cel Mare" Suceava și Corala ,,Mitropolitul Dosoftei” a Seminarul Teologic Liceal Ortodox ,,Mitropolitul Dosoftei" Suceava sunt calificate la secțiunea coruri liceale, altele decât cele de muzică și licee/seminarii teologice.

Corul ,,Rapsodia" de la Școala Gimnazială ,,Cristofor Simionescu” Plopeni va reprezenta județul Suceava la etapa zonală a competiției.

Participarea la Concursul Județean Coral înseamnă mai mult decât o competiție, este un prilej de întâlnire artistică, de încurajare și de valorizare a unui efort educativ care modelează sensibilitatea, spiritul de colaborare și dragostea pentru muzică.

Inspector școlar,
Prof. Loredana - Mihaela CEICĂ

Corala de fete ,,Ciprian Porumbescu" a Colegiul Național ,,Ștefan cel Mare" Suceava

Corala ,,Mitropolitul Dosoftei” a Seminarul Teologic Liceal Ortodox ,,Mitropolitul Dosoftei" Suceava

Corul ,,Rapsodia" de la Școala Gimnazială ,,Cristofor Simionescu” Plopeni

OLIMPIADA NAȚIONALĂ DE ȘTIINȚE SOCIO-UMANE

Colegiul Tehnic „Samuil Isopescu” Suceava a organizat etapa județeană a Olimpiadei naționale de ştiinţe socio-umane, la care au participat 96 elevi din judeţul Suceava.

Lotul județului Suceava este alcătuit din elevii:

Educație socială:

- Petrașuc Teodora, clasa a VIII-a, Colegiul Național „Mihai Eminescu” Suceava, prof. Popescu Anamaria
- Savin Alexandra, clasa a VII-a, Colegiul Național „Mihai Eminescu” Suceava, Popescu Anamaria.

Logică, argumentare și comunicare:

- Tiron Alessia Maria, clasa a XI-a, Colegiul „Alexandru cel Bun” Gura Humorului, prof. Rusu Daniel.

Psihologie:

- Ciobotaru Maria Miruna, clasa a XI-a, Colegiul Național „Mihai Eminescu” Suceava, prof. Anuței Gabriela

Sociologie:

- Dorneanu Ionela Francesca, clasa a XII-a, Colegiul Național „Mihai Eminescu” Suceava, prof. Anuței Ioan Cezar

Folosofie:

- Vlădeanu Cristian, claa a XII-a, Colegiul Național „Eudoxiu Hurmuzachi” Rădăuți, prof. Popovici Florin George.

Economie:

- Drobotă Ioana Sofia, clasa a XI-a, Colegiul Național „Petru Rareş” Suceava, prof. Sahleanu Cecilia
- Danileț Ovidiu Emanuel, clasa a XII-a, Colegiul Național „Ştefan cel Mare” Suceava, prof. Harja Irina Geanina
- Sofroni Maia Anastasia, clasa a XI-a, Colegiul Național „Ştefan cel Mare” Suceava, prof. Hacman Gabriel.

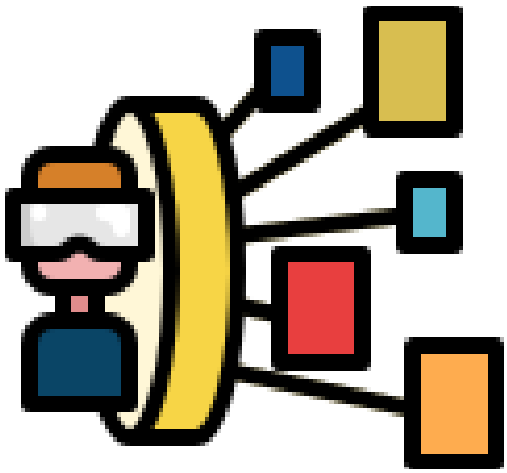

Etapa naţională se va desfăşura la Iaşi, în perioada **6-9 aprilie 2026.**

Inspector școlar,
Prof. Ioan-Cezar ANUȚEI

OLIMPIADA NAȚIONALĂ DE LIMBA RUSĂ MODERNĂ

Lotul județului Suceava la Olimpiada națională de limba rusă modernă este alcătuit din elevi de la Colegiul Național de Informatică „Spiru Haret” Suceava, coordonați de prof. Buliga Andreea, de la Colegiul Național „Nicu Gane” Fălticeni, coordonați de prof. Nazarov Valentina, și de la Colegiul „Alexandru cel Bun” Gura Humorului.

Olimpiada națională de limba rusă modernă, etapa națională, va avea loc la **București,** în perioada **16-19 aprilie 2026.**

Lotul județului Suceava este alcătuit din elevii: de la Colegiul „Alexandru cel Bun” Gura Humorului:

- Burdeinîi Danila (A2, clasa a IX-a)
- Deliu Ana (B1, clasa a XI-a)
- Guțu Axenia (B1, clasa a XI-a)
- Secrieru Dorina (B1, clasa a XII-a)
- Burdeinaia Daiana (B2, clasa a XII-a)
- Cociorva Andriana (B2, clasa a XII-a)
- Crăciun Svetlana (C1, clasa a XII-a)
- Poletaev Artiom (C1, clasa a IX-a).

Colegiul Național de Informatică „Spiru Haret” Suceava:

- Bobuțac Cătălin (B1, clasa a X-a)
- Budean Iulian (B1, clasa a XI-a)
- Dănilă Daniela (B1, clasa a IX-a)
- Moraru Bogdan (B1, clasa a IX-a)
- Vacarița Vlad (B2, clasa a XI-a).

Colegiul Național „Nicu Gane” Fălticeni

- Bejenari Valeria (B2, clasa a XII-a).
-

Succes!

Inspector școlar,
Prof. dr. Constantin TIRON

INSPECTORATUL ȘCOLAR JUDEȚEAN SUCEAVA

1 – 20 martie 2026

NEWSLETTER EDU-SV NR.4/ 2026

OLIMPIADA NAȚIONALĂ DE RELIGIE

Cultul Ortodox, gimnaziu:

- Cîmpan Nectarie Sebastian, clasa a V-a, Școala Gimnazială Nr. 4 Suceava, prof. Buta Irina
- Maidaniuc Mara-Gabriela, clasa a VI-a, Școala Gimnazială „Petru Mușat” Siret, prof. Burlică Alina-Elena
- Acasandrei Ștefan Ioan, clasa a VII-a, Școala Gimnazială Nr. 4 Suceava, prof. Buta Irina
- Halip Maria Magdalena, clasa a VIII-a, Școala Gimnazială Milișăuți, pr. dr. Platon Adrian-Ioan.

Etapa națională se va desfășura la Brăila, în perioada **21-25 aprilie 2026.**
Lotul județului Suceava va fi însoțit de prof. Creciunescu Tiberiu, Liceul Tehnologic Nr. 1 Câmpulung Moldovenesc/ Școala Gimnazială „Iorgu G. Toma” Vama.

Cultul Ortodox, liceu:

- Prigoreanu Nicolaie, clasa a IX-a, Colegiul Național „Ștefan cel Mare” Suceava, pr. dr. Hostiuc Gheorghe Florin
- Adomniței Maria Denisa, clasa a X-a, Colegiul „Alexandru cel Bun” Gura Humorului
- Artenie Luminița Maria
- Acasandrei Maria, clasa a XI-a, Colegiul Național
- „Ștefan cel Mare” Suceava, pr. dr. Hostiuc Gheorghe Florin
- Lopată Andreea, clasa a XII-a, Colegiul Tehnic „Lațcu Vodă” Siret, pr. Puiuleț Dorin-Ioan.

Etapa națională se va desfășura la Reșița, în perioada **15-19 aprilie 2026.**
Lotul județului Suceava va fi însoțit de prof. Schipor Vasile, Liceul Tehnologic „Ion Nistor” Vicovu de Sus.

Cultul Penticostal, gimnaziu:

- Curelușă Elisa Andreea, clasa a V-a, Liceul Tehnologic„Mihai Eminescu” Dumbrăveni, prof. Șfabu Beniamin
- Nicoară Rebeca, clasa a VI-a, Școala Gimnazială Bosanci, prof. Ciupe Emanuel
- Ciobotar Melisa, clasa a VII-a, Școala Gimnazială ,,Dr. Simion și Metzia Hîj" Volovăț, prof. Boloca Alin
- Calancea Georgea, clasa a VIII-a, Liceul Tehnologic „Vasile Gherasim” Marginea, prof. Prelipcean Simon Mugurel.

Cultul Penticostal, liceu:

- Cazac Samuel, clasa a IX-a, Colegiul Tehnic „Regele Ferdinand I“ Rădăuți, prof. Buzduga Simion
- Cernișov Riana, clasa a X-a, Liceul Teoretic „Filadelfia” Suceava, prof. Marici Carmen
- Știrbu Irina Claudia, clasa a XI-a, Liceul Tehnologic
- „Ștefan cel Mare” Cajvana, prof. Varasciuc Andrei
- Huțu Adelina Stefania, clasa a XII-a, Liceul Teoretic „Filadelfia” Suceava, prof. Marici Carmen.

Etapa națională se va desfășura la Oradea, în perioada **1-4 aprilie 2026.**
Lotul județului Suceava va fi însoțit de prof. Duciuc Melania, Școala Gimnazială „Aurelian Stanciu” Salcea.

Inspector școlar, Prof. Daniela - Luminița CEREDEEV

INSPECTORATUL ȘCOLAR JUDEȚEAN SUCEAVA

1 – 20 martie 2026

NEWSLETTER EDU-SV NR.4/ 2026

OLIMPIADA NAȚIONALĂ DE RELIGIE

Cultul Romano-Catolic

- Cuffner Anton-Darius, clasa a V-a, Colegiul Național „Ștefan cel Mare” Suceava, pr. Sescu Iulian
- Moroșan Briana-Carolina, clasa a VI-a, Colegiul de Artă „Ciprian Porumbescu” Suceava, pr. Pal Ionuț
- Balan Francisc-Cristian, clasa a VII-a, Liceul cu Program Sportiv Suceava, pr. Pal Ionuț
- Marcu
- Adelina-Cristina, clasa a VIII-a, Colegiul Național „Petru Rareș” Suceava, pr. Sescu Iulian
- Ciubotaru Aida, clasa a X-a, Colegiul Național „Mihai Eminescu” Suceava, pr. Sescu Iulian
- Mureșan Patrisia-Elena, clasa a XI-a, Colegiul Național „Petru Rareș” Suceava, pr. Sescu Iulian.

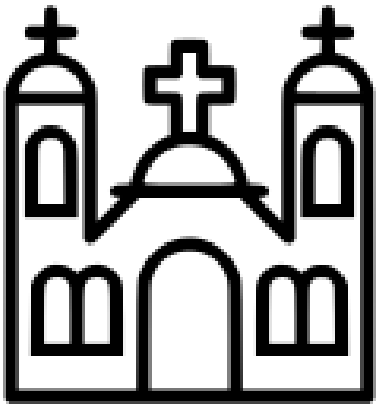

Etapa națională se va desfășura la Baia - Mare, în perioada **6-9 aprilie 2026.**
Lotul județului Suceava va fi însoțit de prof. metodist, pr. Sescu Iulian, Colegiul Național „Ștefan cel Mare” Suceava/ Colegiul Național „Petru Rareș” Suceava/ Colegiul Național „Mihai Eminescu” Suceava.

Etapa națională se va desfășura la Tulcea, 21-24 aprilie 2026.
Lotul județului Suceava va fi însoțit de prof. metodist, pr. Sofian Alexandru, Liceul Teologic „Mitropolitul Dosoftei” Suceava.

Seminarii și Licee Teologice Ortodoxe
Liceul Teologic „Mitropolitul Dosoftei” Suceava:

- Stoenescu Ștefan – Mihail, clasa a IX-a, Studiul biblic al Vechiului Testament, pr. dr. Duțuc Adrian
- Pavel Ioan – Alexandru, clasa a X-a, Studiul biblic al Noului Testament, arhid. dr. Hrișcă
- Bogdan – Mihai
- Andrioaialustin, clasa a XI-a, Istoria Bisericii Ortodoxe Române, pr. dr. Valenciuc Ioan Paul
- Olariu Mihai – Alexandru, clasa a XII-a, Dogmatică Ortodoxă, pr. dr. Neculau Tudorel.

Inspector școlar, Prof. Daniela - Luminița CEREDEEV

GLOBAL MONEY WEEK (GMW)

Global Money Week (GMW – Săptămâna Mondială a Banilor) este o celebrare destinată conștientizării populației mondiale cu privire la piața financiară. Scopul său este de a învăța copiii și tinerii despre bani, instrumente financiare, economisire, planificare financiară, crearea de oportunități financiare pentru creșterea bunăstării, prin activități interactive și distractive. În fiecare an, comunități întregi construiesc acțiuni destinate educației financiare pentru a dezvolta politici de dezvoltare economice și a pune la dispoziția populației instrumente destinate remodelării financiare a viitorului.

In anul 2026 GMW se celebrează în săptămâna 16-22 martie 2026.

Exemple de unități școlare implicate în GMW: Colegiul Economic „Dimitrie Cantemir” Suceava, Colegiul „Alexandru cel Bun” Gura Humorului, Colegiul „Andronic Motrescu” Rădăuți, Colegiul Silvic „Bucovina” Câmpulung Moldovenesc, Școala Gimnazială „N. Stoleru” Baia.

Inspector școlar,
Prof. Tatiana VÎNTUR

INTÂIUL RAI, IUBIRE, FAPTE ȘI BUNĂTATE

Forumul educațional „Întâiul rai – Iubire, fapte și bunătate”, ediția a II-a, este un omagiu adus mamelor și femeilor, o formă de recunoștință care depășește simplul gest simbolic, transformându-se într-un proces de formare a valorilor și a respectului profund.

Evenimentul a fost coordonat de Inspectoratul Școlar Județean Suceava – educație permanentă și activități extrașcolare și beneficiază de suportul partenerilor forumului educațional: SC MILK Marketing & Distribution SRL, Gălănești, Muse Suceava, Liliana Vîntur Diamant Director Oriflame, BucovinaTV, Viva FM.

INSPECTORATUL ȘCOLAR JUDEȚEAN SUCEAVA

1 – 20 martie 2026

NEWSLETTER EDU-SV NR.4/ 2026

ZILE IMPORTANTE: 8 MARTIE

Școala Berchișești

Școala Specială Rădăuți

Școala Primară Luncușoara

Școala Corocăiești

Colegiul Tehnic Rădăuți

Școala nr.4 Suceava

Colegiul de Artă Suceava

Școala Plăvălari

Școala G. Popadiuc Rădăuți

Școala „Bogdan Vodă” C. Mold.

Clubul Copiilor Gura Humoruluii

Școala Berchișești

PROIECTE

Analiză senzorială

Participare europeană la Concursul european de analiză senzorială a produselor lactate- ediția a XXV-a, Asturias, Spania, 11-14 martie 2026.

Premiul III pe echipe la proba de evaluare a untului a fost obținut de echipajul Colegiul „Vasile Lovinescu" Fălticeni, alcătuit din elevele:

- Birgăoanu Nicoleta Mădălina clasa a XII-a IA
- Acatrinei Paula Fabiana clasa a XI-a IA
- Profiriu Ana clasa a IX-a IA

Coordonator prof. Monica Crețu.

INSPECTORATUL ȘCOLAR JUDEȚEAN SUCEAVA

1 – 20 martie 2026

NEWSLETTER EDU-SV NR.4/ 2026

PROIECTE

Universitatea „Ștefan cel Mare” din Suceava, în parteneriat cu Inspectoratul Școlar Județean Suceava, organizează a XV-a ediție a Concursului Interjudețean pentru liceeni „Student pentru o zi”, oferind elevilor oportunitatea de a trăi o experiență inedită, într-un context competitiv. Manifestarea va avea loc sub forma unui concurs individual pentru elevii claselor a XII-a, în ziua de 28 martie 2026 și sub forma unui concurs pe echipe pentru elevii claselor a XI-a, în ziua de 16 mai 2026. Pentru profesorii coordonatori ai elevilor înscriși în concurs, va fi organizat workshopul Ecuația stării de bine a profesorului. Participanții la atelierul de lucru vor primi certificate de participare.

În cadrul lectoratului cu părinții s-au dezbătut teme despre siguranța și dezvoltarea copiilor: bullying-ul, traficul de persoane și prevenirea consumului de droguri. Invitați: Comisar sef- siguranță școlară, Onuțu Bogdan, Inspector ANITP- Laura Stadler, Secretar General al Federației Nationale a Părinților Edupart: Adriana Kurtoglu.
(Colegiul Național „Nicu Gane” Fălticeni)

C.S.E.I. „Sf Andrei” Gura Humorului a organizat activitatea de promovare a ofertei educaționale a școlii „Ziua Porților Deschise” prilej cu care au participat elevi și cadre didactice din oraș și din zonă.
Invitații au desfășurat activități în cadrul „Atelierelor demonstrative” începând cu „Atelierul de educație muzicală prin ritm și mișcare”, activitățile din smarthlab, cabinetele de terapii și Kinetoterapie.
Elevii și cadrele didactice de la școlile din oraș și din zonă au vizitat cabinetele de terapie polisenzoriale, atelierele de alimentație publică și de croitorie, biblioteca, smartLab-ul, cabinetul de kinetoterapie și capela școlii.

Inspector școlar,
Prof. Tatiana VÎNTUR

INSPECTORATUL ȘCOLAR JUDEȚEAN SUCEAVA

1 – 20 martie 2026

NEWSLETTER EDU-SV NR.4/ 2026

EDUCAȚIE

Proiectul coordonat de Școala Gimnazială Zvoriștea, demonstrează importanța parteneriatului educațional și comunitar, aducând împreună instituții de învățământ, autorități locale și centre de asistență socială

„Un mărțișor pentru un prieten” - bucuria de a dărui și mândria de a păstra vii valorile noastre locale. Coordonator prof. Beatrice Agavriloae

Târgul de Mărțișor caritabil, un eveniment dedicat generozității și solidarității. Voluntarii au transformat simbolul primăverii într-un gest concret de ajutor pentru cei care au nevoie. Scopul caritabil l-a reprezentat strângerea de fonduri pentru achiziționarea de lemne de foc destinate unei familii aflate într-o situație dificilă.

Școala Gimnazială „Ion Irimescu” Fălticeni

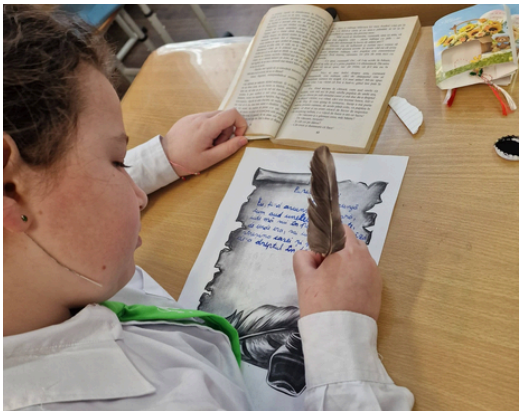

Proiect educațional: „189 ani cu Nică la gura sobei"
În prima zi de mărțișor a fost celebrat marele nostru povestitor Ion Creangă.
„Hai mai bine despre copilărie să povestim, căci ea singură este veselă și nevinovată...”
Elevii au realizat harta călătoriilor lui Nică făcând referire la scrierile sale „Amintiri din copilărie”.
Coordonator prof.Ana Maria Boșca - Școala Gimnazială Capu Codrului

Campania de informare cu privire la vaccinare inițiată de Colegiul Medicilor a adus informații valoroase și clarificări importante pentru elevi.
Doamna dr. Mercore, doamna dr. Oniceanu și domnul dr. Mircea-Dinu Bordiniuc au prezentat aspecte esențiale legate de prevenție și sănătate, în fața a 120 de elevi și 5 profesori, reuniți în Amfiteatrul Colegiului Național „Nicu Gane” Fălticeni.
Coordonator director adj. prof. Luminița Corbu

Inspector școlar,
Prof. Tatiana VÎNTUR

INSPECTORATUL ȘCOLAR JUDEȚEAN SUCEAVA

1 – 20 martie 2026

NEWSLETTER EDU-SV NR.4/ 2026

EDUCAȚIE PARENTALĂ

De la RĂDĂCINI ȘI ARIPI.....la MODELE DE VIAȚĂ

Activitatea proiectului de suflet a prins contur într-un cadru festiv și plin de emoție, adunând împreună părinți și profesori pentru a pune laolaltă experiențe și povești de viață autentice.

Activitățile din cadrul Asociației Părinților ProEducația - Școala Gimnazială nr.8 Suceava au reflectat importanța rădăcinilor pe care le purtăm în inimi – poveștile mamelor și bunicilor.

Coordonator prof. Vartolomei Lăcrămioara

EDUCAȚIE PARENTALĂ

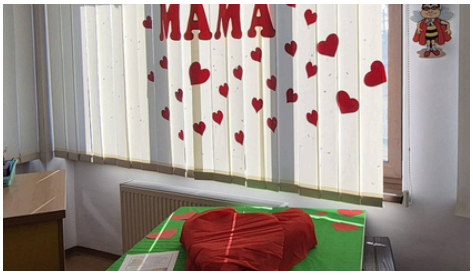

Proiectul ,,Mama - rădăcini și aripi de viață" - cu un bunic și mămicile preșcolarilor din grupele mică B (prof.Aparaschivei Roxana Ioana) și mare B (prof.Logigan Dana), împreună cu prof. consilier școlar Adriana Stefanovici și prof. director Alina Timofte:

- ,,Ghiocelul călătorește/ Cuvânt de suflet dăruiește" - exprimarea unor complimente între părinți și profesori;

,,Vei face un pas în față dacă... " - exercițiu de conștientizare a unor emoții/ trăiri prin raportare la propria persoană ca fost copil și ca actual părinte;

- ,,Mama " - brainstorming + exerciții de argumentare;
- ,,Ce înseamnă mama pentru mine?" - vizionare filmuleț cu mesajele copiilor;
- ,,Copacul Familiei/ Copacul Educației" - atelier pe echipe

- Rădăcinile - Valori pe care le respect
-Tulpina - Calitățile mele ca părinte
- Crengile și frunzele - Amintiri de neuitat cu copilul meu/ Lucruri care îmi aduc liniștea
- Florile - In viitor, aș vrea ca fiul meu/ fiica mea să..."
+Scorbura - Temeri, provocări, soluții - discuții despre bullying, violență, respectarea regulilor acasă și la grădiniță;
,,Inima cu răvașe dulci în prag de primăvară"

Inspector școlar, Prof. Tatiana VÎNTUR

INSPECTORATUL ȘCOLAR JUDEȚEAN SUCEAVA

1 – 20 martie 2026

NEWSLETTER EDU-SV NR.4/ 2026

EDUCĂM ÎMPREUNĂ

Voluntarii de la Colegiul Silvic „Bucovina” Câmpulung Moldovenesc au demonstrat că a fi elev al acestui colegiu înseamnă a iubi oamenii. Prin efortul lor au adus o rază de lumină în viețile celor mai puțin favorizați.

Voluntarii: un exemplu de solidaritate, altruism și responsabilitate socială pentru întreaga comunitate.

Proiect desfășurat în parteneriat cu Federația Băncilor pentru Alimente din România - FBAR

Dependența digitală: provocări și soluții

Părinți ai elevilor de la Colegiul Național „Mihai Eminescu” Suceava au participat la o sesiunet dedicată unei teme extrem de actuale: cum afectează tehnologia copiii, ce riscuri prezintă utilizarea necontrolată a internetului și care sunt soluțiile pentru a-i proteja, organizat cu sprijinul invitatelor: doctor Anca Stroescu - Direcția de Sănătate Publică, Suceava, Ileana Iacob - comisar șef în cadrul Inspectoratului de Poliție Județean, Suceava, Roxana Rebenciuc - agent șef în cadrul Inspectoratului de Poliție Județean Suceava.

+40 0230520638

www.isj.sv.edu.ro

isjsv@isj.sv.edu.ro

Newsletter realizat de Inspector școlar prof. Tatiana VÎNTUR