Avizat în comisia județeană de mobilitate

MINISTERUL EDUCAȚIEI
Școala Gimnazială „Luca Arbure"
COMUNA ARBORE, JUDEȚUL SUCEAVA
TEL/FAX: 0230/539417
e-mail: scoalaarbore@yahoo.co.uk

Luca Arbure
1489-1523

Nr. 348 din 15.02.2022

Către ,
Inspectoratul Școlar al Județului Suceava
Compartimentul managementul resurselor umane

Urmare a adresei dumneavoastră nr. 384/18.01.2022, vă transmitem spre avizare, condițiile specifice stabilite pentru etapele de transfer și pretransfer consimțit între unitățile de învățământ preuniversitar :

Unitatea de învățământ	Codul postului	Denumirea postului	Disciplina postului propus pentru etapa de pretransfer consimțit între unitățile de înv. preuniversitar al presonalului didactic de predare	Condiții specifice da/nu	Condiții specifice pentru avizare
Școala Gimnazială „Luca Arbure"	-	Matematică	Matematică	Da	Inspecție specială la clasă, cu nota minim 9,00

Director ,
Prof. Buliga Monica Daniela

Secretar ,
Vîntu Ancuța

LICEUL TEHNOLOGIC SPECIAL BIVOLĂRIE
Str. Ștefan cel Mare, nr. 171, Vicovu de Sus, Suceava, 727611
Tel/Fax: 0230-412262 / 0230-412155
E-mail: secretariat@ltsb.ro

Nr. 1747 din 17.03.2022

Avizat în comisia județeană de mobilitate

Către,
Inspectoratul Școlar Județean Suceava

Referitor la adresa dvs. nr.252 din 16.03.2022 privind etapa de transfer și pretransfer consimțit, vă informăm că pentru posturile vacante de la unitatea noastră s-a stabilit: inspecția la clasă și modulul de psihopedagogie specială.

Unitatea de învățământ	Codul postului (din lista publicată pe site-ul ME, disponibil la adresa): www.titularizare.edu.ro	Denumirea postului (conform Centralizatorului)	Disciplina postului propus pentru etapa de **pretransfer** ***la cerere***	Condiții specifice (Da/Nu)	Condiții specifice pentru avizare
Liceul Tehnologic Special Bivolărie	*post ce se va elibera prin etapa de pretransfer la cerere*	profesor-educator		Da	-inspecție la clasă -modul de psihopedagogie specială

Director,
Prof. Duret Tudorița

Secretar,
Sandu Ileana

Avizat în comisia judeteană de mobilitate

MINISTERUL EDUCAŢIEI
ŞCOALA GIMNAZIALĂ NR.1 BOGDĂNEŞTI
JUDETUL SUCEAVA
TEL. 0230/570613 COD POSTAL: 727035
E-mail: scoala1bogdanesti@yahoo.com

Nr. 677 din 17.03.2022

CĂTRE,
INSPECTORATUL ŞCOLAR AL JUDEŢULUI SUCEAVA
COMPARTIMENTUL MANAGEMENTUL RESURSELOR UMANE

Prin prezenta, revenim la adresa nr. 510 din 15.02.2022, prin care vă înaintam condițiile specifice stabilite în cadrul ședinței Consiliului de Administrație al Școlii Gimnaziale nr. 1 Bogdănești în data de 31.01.2022 pentru posturile propuse pentru etapa de transfer/pretransfer consimțit între unitățile de învățământ a personalului didactic de predare, după cum urmează:

Unitatea de învățământ	Codul postului (din lista publicată pe site-ul ME)	Denumirea postului	Disciplina postului propus pentru etapa de transfer consimțit între unitățile de învățământ a personalului didactic de predare disponibilizat prin restrângere de activitate și de pretransfer consimțit între unitățile de învățământ preuniversitar al personalului didactic de predare	Condiții specifice Da/Nu	Condiții specifice pentru avizare
Școala Gimnazială nr. 1 Bogdănești	1040	Profesor învățământ preșcolar	Profesor învățământ preșcolar	DA	Inspecție specială la clasă, minim nota 9,00 (nouă)

DIRECTOR,
Prof. Ursuțu Nicoleta

SECRETAR,
Botoșanu Anca

SCOALA GIMNAZIALA VASILE TOMEGEA BOROAIA
COM. BOROAIA JUD SUCEAVA

Avizat în comisia judeteana de mobilitate

Nr. 583 din 18.03.2022

Către,
Inspectoratul Şcolar Judeţean Suceava
În atenția Comisiei judeţene de mobilitate a personalului didactic de predare

Va transmitem alaturat conditiile specifice spre avizare pentru etapa de **pretransfer consimtit intre unitati de invatamant**, conform adresei 252 din 16.03.2022 :

Unitatea de invatamant	Codul postului (din lista publicata pe site-ul ME disponibil la adresa) : www.titularizare.edu.ro	Denumirea postului (conform Centralizatorului)	Disciplina postului propus pentru etapa de transfer consimtit intre unitatile de invatamant a personalui didactic de predare disponibilizat prin restrangere de activitate si de pretransfer consimtit intre unitatile de invatamant preuniversitar al personalului didactic de predare	Conditii specifice (da / nu)	Condiții specifice pentru avizare
SCOALA GIMNAZIALA VASILE TOMEGEA BOROAIA / SCOALA GIMNAZIALA MOISA	1049	Profesor / Biologie	Biologie	DA	- Inspectie la clasa - Conduita morala si profesionala dovedita prin calificativul Foarte bine in ultimii 5 ani scolari - Minim 90 credite transferabile acumultate in ultimii 5 ani scolari - Nu a fost sanctionat /a in ultimii 5 ani scolari - - Minim nota 9 la inspectie la clasa

SCOALA GIMNAZIALA VASILE TOMEGEA BOROAIA / SCOALA GIMNAZIALA MOISA	1050	Profesor - Educatie muzicala	Educatie muzicala	DA	- Inspectie la clasa - Conduita morala si profesionala dovedita prin calificativul Foarte bine in ultimii 5 ani scolari - Minim 90 credite transferabile acumultate in ultimii 5 ani scolari - Nu a fost sanctionat /a in ultimii 5 ani scolari - - Minim nota 9 la inspectie la clasa
SCOALA GIMNAZIALA VASILE TOMEGEA BOROAIA / SCOALA GIMNAZIALA MOISA	1051	Profesor - Informatica si TIC	Informatica si TIC	DA	- Inspectie la clasa - Conduita morala si profesionala dovedita prin calificativul Foarte bine in ultimii 5 ani scolari - Minim 90 credite transferabile acumultate in ultimii 5 ani scolari - Nu a fost sanctionat /a in ultimii 5 ani scolari - - Minim nota 9 la inspectie la clasa

DIRECTOR,
PROF. LUCIA MOROSAN

SECRETAR
DANIEL ONISIE

Avizat în comisia judeteana de mobilitate

MINISTERUL EDUCATIEI
SCOALA GIMNAZIALA BUCSOAIA
727246, oraş Frasin, jud. Suceava
CUI:18283678 , telefax:0230 340148
e-mail scoalabucsoaia@yahoo.com

Nr. 375 din 24.02.2022

Către,

Inspectoratul Şcolar Judeţean Suceava
În atenţia Comisiei judeţene de mobilitate a personalului didactic de predare

În urma verificării corectitudinii datelor din **lista posturilor didactice de predare vacante şi rezervate, complete şi incomplete, publicate în aplicaţia informatică a Ministerului Educaţiei**, pentru anul şcolar **2022-2023**, posturile didactice comunicate de unitatea noastră de învăţământ Şcoala Gimnazială Bucşoaia , vă trimitem spre aprobare **următoarele modificări**, în vederea publicării:

1. POSTURI DE MODIFICAT

COD POST	Unitatea de învăţământ	Denumirea postului/catedrei	EROAREA IDENTIFICATĂ	MODIFICAREA PROPUSĂ
1071	Sc. Bucsoaia(Doroteia)	Educatie fizica si sport	din care şi activitate la învăţământ primar	Primar+ gimnazial, Sc. Doroteia post propus pentru suplinire prin continuitate cf. art. 87
1069	Sc. Bucsoaia (Frasin)	Matematica	post propus pentru suplinire prin continuitate	Sc. Frasin post propus pentru suplinire prin continuitate cf. art. 63
1072	Sc Bucsoaia	Informatică	post propus pentru suplinire prin continuitate; din care şi ore la Şcoala Gimnazială Frasin şi Şcoala Gimnazială Doroteia	post propus pentru suplinire prin continuitate cf. art. 87 din care şi ore la Şcoala Gimnazială Frasin şi Şcoala Gimnazială Doroteia

DIRECTOR,

Prof. Covrig Simona Elena

Avizat în comisia judeteană de mobilitate

MINISTERUL EDUCAŢIEI
INSPECTORATUL ŞCOLAR JUDEŢEAN SUCEAVA
ŞCOALA GIMNAZIALĂ „GEORGE VOEVIDCA"
Str. Calea Bucovinei, nr. 206, 725100, Câmpulung Moldovenesc, Suceava,România
Tel.: +40 230 312612, fax: +40 230 312612 CIF 18253600
E-mail: georgevoevidca@yahoo.com; http://www.sc2gvoevidca.ro
Nr. 410 din 15.02.2022

CĂTRE – Inspectoratul Şcolar Judeţean Suceava
În atenţia inspectorilor şcolari pentru managementul resurselor umane

Având în vedere adresa dvs. nr.384/18.01.2022, referitoare la condițiile specifice stabilite în Consiliul de administrație al unității noastre școlare, de ocupare a posturilor vacante în cadrul etapelor de transfer a personalului didactic de predare disponibilizat prin restrângere de activitate și de pretransfer consimțit între unitățile de învățământ, vă informăm:

Unitatea de învățământ	Codul postului (din lista publicată pe site-ul MEC)	Denumirea postului (conform centralizatorului)	Disciplina postului propus pentru etapa de transfer consimțit între unitățile de învățământ a personalului didactic de predare disponibilizat prin restrângere de activitate și de pretransfer consimțit între unitățile de învățământ preuniversitar al personalului didactic de predare	Condiții specifice	Condiții specifice penru avizare
Şcoala Gimnazială "George Voevidca" Câmpulung Moldovenesc (unitatea arondată Grădinița cu program normal nr.5 Câmpulung Moldovenesc)	1928	Educatoare/ institutor ptr. înv.preşcolar/profesor ptr. înv.preşcolar(în limba română)	Educatoare/ Institutor ptr. înv. preşcolar/profesor ptr. înv.preşcolar (în limba română)	DA	**Cursuri Montessori, cursuri limba engleză**
Şcoala Gimnazială "George Voevidca" Câmpulung Moldovenesc (unitatea arondată Grădinița cu program normal nr.5 Câmpulung Moldovenesc)	1929	Educatoare/ institutor ptr. înv.preşcolar/profesor ptr. înv.preşcolar(în limba română)	Educatoare/ Institutor ptr. înv. preşcolar/profesor ptr. înv.preşcolar (în limba română)	DA	**Cursuri Montessori, cursuri limba engleză**

Școala Gimnazială "George Voevidca" Câmpulung Moldovenesc (unitatea arondată Grădinița cu program normal nr.5 Câmpulung Moldovenesc)	1931	Educatoare/ institutor ptr. înv.preșcolar/profesor ptr. înv.preșcolar(în limba română)	Educatoare/ Institutor ptr. înv. preșcolar/profesor ptr. înv.preșcolar (în limba română)	DA	**Cursuri Montessori, cursuri limba engleză**
Școala Gimnazială "George Voevidca" Câmpulung Moldovenesc (unitatea arondată Grădinița cu program normal "Valea Seacă" Câmpulung Moldovenesc)	1932	Educatoare/ institutor ptr. înv.preșcolar/profesor ptr. înv.preșcolar(în limba română)	Educatoare/ Institutor ptr. înv. preșcolar/profesor ptr. înv.preșcolar (în limba română)	DA	**Cursuri Montessori, cursuri limba engleză**
Școala Gimnazială "George Voevidca" Câmpulung Moldovenesc	1935	Profesor	Geografie	DA	**Cursuri Montessori**

Director,

Prof. Băcanu Lăcrămioara

Secretar,

Sbiciuc Lucia

ROMÂNIA MINISTERUL EDUCAȚIEI SCOALA GIMNAZIALA "GEORGE VOEVIDCA" CAMPULUNG MOLDOVENESC, JUDETUL SUCEAVA MUNICIPIUL

Avizat în comisia județeană de mobilitate

MINISTERUL EDUCAȚIEI
INSPECTORATUL ȘCOLAR JUDEȚEAN SUCEAVA
ȘCOALA GIMNAZIALĂ „GEORGE VOEVIDCA"
Str. Calea Bucovinei, nr. 206, 725100, Câmpulung Moldovenesc, Suceava,România
Tel.: +40 230 312612, fax: +40 230 312612 CIF 18253600
E-mail: georgevoevidca@yahoo.com; http://www.sc2gvoevidca.ro
Nr. 410 din 15.02.2022

CĂTRE – Inspectoratul Şcolar Judeţean Suceava
În atenţia inspectorilor şcolari pentru managementul resurselor umane

Având în vedere adresa dvs. nr.384/18.01.2022, referitoare la condițiile specifice stabilite în Consiliul de administrație al unității noastre școlare, de ocupare a posturilor vacante în cadrul etapelor de transfer a personalului didactic de predare disponibilizat prin restrângere de activitate și de pretransfer consimțit între unitățile de învățământ, vă informăm:

Unitatea de învățământ	Codul postului (din lista publicată pe site-ul MEC)	Denumirea postului (conform centralizatorului)	Disciplina postului propus pentru etapa de transfer consimțit între unitățile de învățământ a personalului didactic de predare disponibilizat prin restrângere de activitate și de pretransfer consimțit între unitățile de învățământ preuniversitar al personalului didactic de predare	Condiții specifice	Condiții specifice penru avizare
Școala Gimnazială "George Voevidca" Câmpulung Moldovenesc (unitatea arondată Grădinița cu program normal nr.5 Câmpulung Moldovenesc)	**1930**	educatoare/institutor pentru invatamantul prescolar/profesor pentru invatamantul prescolar (in limba romana)	Educatoare/ Institutor ptr. înv.preșcolar/profesor ptr. înv.preșcolar (în limba română)	**DA**	**Cursuri Montessori, cursuri limba engleză**

Director,
Prof. Băcanu Lăcrămioara

Secretar,
Sbiciuc Lucia

Scoala Gimnaziala "Bogdan Voda"
Campulung Moldovenesc
Str.Calea Bucovinei nr.26
Telefon: 0230314051
Fax: 0230314698
Nr. 497 / 17.03.2022

Avizat în comisia pentru de mobilitate

CĂTRE,
Inspectoratul Şcolar Judeţean Suceava
In atenţia Compartimentului Managementul Resurselor Umane

Prin prezenta va transmitem , spre avizare, conditiile specifice in vederea ocuparii posturilor didactice de predare pentru etapa de pretransfer consimtit intre unitatile de invatamant:

Unitatea de învăţământ	Codul postului	Denumirea postului	Disciplina postului propus pentru etapa de transfer consimţit între unităţile de învăţământ a personalului didactic de predare disponibilizat prin restrângere de activitate şi de pretransfer consimţit între unităţile de învăţământ preuniversitar al personalului didactic de predare	Condiţii specifice (Da/Nu)	Condiţii specifice pentru avizare
Şcoala Gimnazială "Bogdan Vodă" Câmpulung Moldovenesc	1094	invatator/institutor pentru invatamantul primar/profesor pentru invatamantul primar	invatator/institutor pentru invatamantul primar/profesor pentru invatamantul primar	Da	- Grad didactic II - Inspecţie la clasă

DIRECTOR,
Prof. Niţă Iulia Ionela

Avizat în comisia judeteană de mobilitate

MINISTERUL EDUCAȚIEI
INSPECTORATUL ȘCOLAR JUDEȚEAN SUCEAVA
LICEUL TEHNOLOGIC NR. 1 CÂMPULUNG MOLDOVENESC
Calea Transilvaniei, Nr. 55, 725100 - CÂMPULUNG MOLDOVENESC, ROMANIA
Fax: +40 230 312912 sau Tel. +40 230 311382
E-mail: liceultehnologic1cm@yahoo.ro, Adresă site: www.liceultehnologicnr1.ro

Nr. 471 din 14.02.2022

Către,
Inspectoratul Școlar Județean Suceava
În atenția d-nelor inspectori școlari pentru managementul resurselor umane,
prof. Lucia MIHOC
prof. Amalia-Florina POPESCU

Având în vedere adresa dvs. nr. 384/18.01.2022 cu referire la condiții specifice de ocupare a posturilor didactice/catedrelor vacante în cadrul etapelor de **transfer consimțit între unitățile de învățământ a personalului didactic de predare disponibilizat prin restrângere de activitate** și de **pretransfer consimțit între unitățile de învățământ preuniversitar al personalului didactic de predare** va transmitem macheta:

Unitatea de învățământ	**Codul postului (din lista publicată pe site-ul ME disponibil la adresa): www.titularizare.edu.ro**	**Denumirea postului (conform Centralizatorului)**	**Disciplina postului propus pentru etapa de transfer consimțit între unitățile de învățământ a personalului didactic de predare disponibilizat prin restrângere de activitate și de pretransfer consimțit între unitățile de învățământ preuniversitar al personalului didactic de predare**	**Condiții specifice (Da/Nu)**	**Condiții specifice pentru avizare**
Liceul Tehnologic Nr.1 Câmpulung Moldovenesc	—	Alimentație publică și turism / Turism	Alimentație publică și turism / Turism	Da	Inspecție specială la clasă (nota minimă 9,00) -minim grad did.II

Director,

Prof. Angela-Elena HULUBEAC

Secretar,

Elena ȚÎMPĂU

ROMANIA
MINISTERUL APĂRĂRII NAȚIONALE

COLEGIUL NAȚIONAL MILITAR
"ȘTEFAN CEL MARE"
Nr. R.U.A-3817/100 din 07.02.2022
Câmpulung Moldovenesc

NECLASIFICAT
Exemplarul nr. 1

Înaintat în comisia judeteana de mobilitate

CĂTRE,
INSPECTORATUL ȘCOLAR AL JUDEȚULUI SUCEAVA
Compartimentului Managementul Resurselor Umane

Urmare la adresa dumneavoastră nr. 384 din 18.01.2022, vă transmitem condițiile specifice în vederea ocupării posturilor didactice/catedrelor vacante în cadrul etapelor de transfer consimțit între unitățile de învățământ a personalului didactic de predare disponibilizat prin restrângere de activitate și de pretransfer consimțit între unitățile de învățământ preuniversitar al personalului didactic de predare:

Unitatea de învățământ	Codul postului	Denumirea postului	Disciplina postului propus pentru etapa de transfer consimțit între unitățile de învățământ a personalului didactic de predare disponibilizat prin restrângere de activitate și de pretransfer consimțit între unitățile de învățământ preuniversitar al personalului didactic de predare	Condiții specifice	Condiții specifice pentru avizare
Colegiul Național Militar „Ștefan cel Mare" Câmpulung Moldovenesc	1144	Fizică	Fizică	Da	Inspeție specială la clasă

Personalul didactic care dorește să participe la etapele de mobilitate pentru posturile/catedrele vacante/rezervate din Colegiul Național Militar "Ștefan cel Mare", trebuie să dețină avizul Ministerului Apărării Naționale (Aviz militar), în conformitate cu Dispoziția D.G.M.R.U. 2/10.01.2020 pentru aprobarea I.M. 3/10, Metodologia-cadru privind organizarea și desfășurarea activității de evaluare a personalului didactic în vederea acordării avizului Ministerului Apărării Naționale pentru ocuparea posturilor didactice/catedrelor vacante/rezervate din unitățile de învățământ preuniversitar militar, postată pe site-ul colegiului la adresa https://colmil_sm.forter.ro/mobilitatepersdidactic/dispozitie.pdf.

COMANDANTUL COLEGIULUI NAȚIONAL MILITAR
„ȘTEFAN CEL MARE"
Colonel
dr. Romeo-Aurelian POPOVICI

Director adjunct
Prof.
Monica-Elena BUCULEI

Întocmit: p.c.c. Georgeta BLANARIU

Avizat în comisia județeană de mobilitate

ŞCOALA GIMNAZIALĂ *CIOCĂNEŞTI*
Loc. Ciocănești , Jud. Suceava, România
Str. Principală, Nr. 62
Tel/ Fax 0230/578077, e-mail: scciocanesti@yahoo.com
Nr. 504/16.03.2022

Către:

Inspectoratul Scolar Județean - Suceava
-în atenția compartimentului managementul resurselor umane

Prin prezenta vă informăm că, la nivelul Şcolii Gimnaziale Ciocănești, **Consiliul de administrație al unității a hotărât** în cadrul ședinței din 15 martie 2022 ***să nu impună condiții specifice de ocupare a posturilor***/catedrelor declarate vacante pentru anul școlar 2022-2023, pentru niciuna din etapele prevăzute în Calendarul de mobilitate –anexă a Metodologiei cadru privind mobilitatea personalului didactic de predaredin învățământul preuniversitar, aprobată prin OME 5578/2021.

Director
Prof. Samson Claudia Angela

SCOALA GIMNAZIALA CIPRIAN PORUMBESCU

Localitatea Ciprian Porumbescu, Jud.Suceava; Cod fiscal 16809475

Telefon:0230 534 776 Fax: 0230 534776

Email:scoala_ciprian_porumbescu@yahoo.fr

Nr. 901 din 18. Martie 2022

Avizat în comisia judeteana de mobilitate

ROMÂNIA MINISTERUL EDUCAȚIEI INSPECTORATUL ȘCOLAR JUDEȚEAN SUCEAVA

Către,

ISJ Suceava

Prin prezenta dăm răspuns adresei d-voastră din data de 16.03.2021 referitoare la condițiile specifice pentru etapa de transfer consimțit între unități de învățământ după cum urmează:

Unitatea de învățământ	Codul postului	Denumirea postului (conform centralizatorului)	Disciplina postului propus pentru etapa de transfer consimțit între unitățile de învățământ a personalului didactic de predare disponibilizat prin restrângere de activitate și de pretransfer consimțit între unitățile de învățământ preuniversitar al personalului didactic de predare	Condiții specifice (Da/Nu)	Condiții specifice pentru avizare
Şcoala Gimnaziala Ciprian Porumbescu	1153	Învățători	Învățători/inst. pentru înv.primar/profesor pentru înv.primar(în limba română)	Da	- minim nota 9 la inspecția la clasă.
	1154	Profesori	Limba engleză	Da	- minim nota 9 la inspecția la clasă.

Director,

prof. VARZARI LOREDANA MIHAELA

ROMÂNIA MINISTERUL EDUCAȚIEI ȘCOALA GIMNAZIALA CIPRIAN PORUMBESCU COMUNA CIPRIAN PORUMBESCU JUD. SUCEAVA

Secretar,

Clopotar Lăcrămioara

MINISTERUL EDUCAȚIEI
INSPECTORATUL ȘCOLAR JUDEȚEAN SUCEAVA
ȘCOALA GIMNAZIALĂ „ VORNICU SIMION TĂUTU ” COMĂNEȘTI
Adresa: loc. Comănești , com. Comănești , jud. Suceava, cod poștal 727135
Telefon 0748899736
E-mail: scoalacomanesti@yahoo.com

Avizat în comisia județeană de mobilitate

Nr. 354 din 17.03.2022

Prin prezenta, vă transmitem conform adresei IȘJ Suceava nr.384 din 18.01.2022 privind ***condițiile specifice*** *ocupării posturilor didactice de predare pentru etapa de* ***transfer și pretransfer*** *consimțit între unitățile de învățământ preuniversitar:*

Unitatea de învățământ	*Codul postului (din lista publicată pe site-ul ME disponibil la adresa): www.titularizare.edu.ro*	*Denumirea postului (conform Centralizatorului)*	*Disciplina postului propus pentru etapa de transfer consimțit între unitățile de învățământ a personalului didactic de predare disponibilizat prin restrângere de activitate și de pretransfer consimțit între unitățile de învățământ preuniversitar al personalului didactic de predare.*	*Condiții specifice (Da/Nu)*	*Condiții specifice pentru avizare*
Școala Gimnazială „Vornicu Simion Tăutu” Comănești	*1147*	*educatoare / institutor pentru învățământul preșcolar / profesor pentru învățământul preșcolar (în limba română)*	*educatoare / institutor pentru învățământul preșcolar / profesor pentru învățământul preșcolar (în limba română)*	*Da*	- studii de licență în specialitatea postului; - inspecție specială la clasă unde candidatul/candidații trebuie să obțină minim nota 9; - minim gradul didactic: definitivat; - calificativul Foarte Bine în ultimii 2 ani conform fișei de evaluare; - fără sancțiuni disciplinare sau penale legate de activitatea de educație; - să aibă cursuri de formare continua acreditate în profilul/disciplina postului în ultimii 2 ani școlari acumulând 90 de credite transferabile; - minim nota 9 la examenul de titularizare.
Școala Gimnazială „Vornicu Simion	*1148*	*învățător/ institutor pentru învățământul primar/ profesor*	*învățător/ institutor pentru învățământul primar/ profesor pentru învățământul*	*Da*	- studii de licență în specialitatea postului; - inspecție specială la clasă unde candidatul/candidații trebuie să obțină minim nota 9; - minim gradul didactic: definitivat;

Tăutu" Comănești		*tru învățământul primar (în limba română)*	*primar (în limba română)*		- calificativul Foarte Bine în ultimii 2 ani conform fișei de evaluare; - fără sancțiuni disciplinare sau penale legate de activitatea de educație; - să aibă cursuri de formare continua acreditate în profilul/disciplina postului în ultimii 2 ani școlari acumulând 90 de credite transferabile; - minim nota 9 la examenul de titularizare.
Școala Gimnazială „Vornicu Simion Tăutu" Comănești	*1149*	*învățător/ institutor pentru învățământul primar/ profesor pentru învățământul primar (în limba română)*	*învățător/ institutor pentru învățământul primar/ profesor pentru învățământul primar (în limba română)*	*Da*	- studii de licență în specialitatea postului; - inspecție specială la clasă unde candidatul/candidații trebuie să obțină minim nota 9; - minim gradul didactic: definitivat; - calificativul Foarte Bine în ultimii 2 ani conform fișei de evaluare; - fără sancțiuni disciplinare sau penale legate de activitatea de educație; - să aibă cursuri de formare continua acreditate în profilul/disciplina postului în ultimii 2 ani școlari acumulând 90 de credite transferabile; - minim nota 9 la examenul de titularizare.
Școala Gimnazială „Vornicu Simion Tăutu" Comănești	*1150*	*matematică*	*matematică*	*Da*	- studii de licență în specialitatea postului; - inspecție specială la clasă unde candidatul/candidații trebuie să obțină minim nota 9; - minim gradul didactic: definitivat; - calificativul Foarte Bine în ultimii 2 ani conform fișei de evaluare; - fără sancțiuni disciplinare sau penale legate de activitatea de educație; - să aibă cursuri de formare continua acreditate în profilul/disciplina postului în ultimii 2 ani școlari acumulând 90 de credite transferabile; - minim nota 9 la examenul de titularizare.
Școala Gimnazială „Vornicu Simion Tăutu" Comănești	*1151*	*biologie*	*biologie*	*Da*	- studii de licență în specialitatea postului; - inspecție specială la clasă unde candidatul/candidații trebuie să obțină minim nota 9; - minim gradul didactic: definitivat; - calificativul Foarte Bine în ultimii 2 ani conform fișei de evaluare; - fără sancțiuni disciplinare sau penale legate de activitatea de educație; - să aibă cursuri de formare continua acreditate în profilul/disciplina postului în ultimii 2 ani școlari acumulând 90 de credite transferabile;

					- minim nota 9 la examenul de titularizare.
Școala Gimnazială „Vornicu Simion Tăutu" Comănești	***1152***	***educație plastică***	***educație plastică***	***Da***	- studii de licență în specialitatea postului; - inspecție specială la clasă unde candidatul/candidații trebuie să obțină minim nota 9; - minim gradul didactic: definitivat; - calificativul Foarte Bine în ultimii 2 ani conform fișei de evaluare; - fără sancțiuni disciplinare sau penale legate de activitatea de educație; - să aibă cursuri de formare continua acreditate în profilul/disciplina postului în ultimii 2 ani școlari acumulând 90 de credite transferabile; - minim nota 9 la examenul de titularizare.
Școala Gimnazială „Vornicu Simion Tăutu" Comănești	***2522***	***geografie***	***geografie***	***Da***	- studii de licență în specialitatea postului; - inspecție specială la clasă unde candidatul/candidații trebuie să obțină minim nota 9; - minim gradul didactic: definitivat; - calificativul Foarte Bine în ultimii 2 ani conform fișei de evaluare; - fără sancțiuni disciplinare sau penale legate de activitatea de educație; - să aibă cursuri de formare continua acreditate în profilul/disciplina postului în ultimii 2 ani școlari acumulând 90 de credite transferabile; - minim nota 9 la examenul de titularizare.
Școala Gimnazială „Vornicu Simion Tăutu" Comănești	***2523***	***educație tehnologică și aplicații practice***	***educație tehnologică și aplicații practice***	***Da***	- studii de licență în specialitatea postului; - inspecție specială la clasă unde candidatul/candidații trebuie să obțină minim nota 9; - minim gradul didactic: definitivat; - calificativul Foarte Bine în ultimii 2 ani conform fișei de evaluare; - fără sancțiuni disciplinare sau penale legate de activitatea de educație; - să aibă cursuri de formare continua acreditate în profilul/disciplina postului în ultimii 2 ani școlari acumulând 90 de credite transferabile; - minim nota 9 la examenul de titularizare.
Școala Gimnazială „Vornicu Simion Tăutu" Comănești	***2524***	***informatică și tehnologia informației și a comunicațiilor***	***informatică și tehnologia informației și a comunicațiil***	***Da***	- studii de licență în specialitatea postului; - inspecție specială la clasă unde candidatul/candidații trebuie să obțină minim nota 9; - minim gradul didactic: definitivat; - calificativul Foarte Bine în ultimii 2 ani conform fișei de evaluare;

					- fără sancțiuni disciplinare sau penale legate de activitatea de educație; - să aibă cursuri de formare continua acreditate în profilul/disciplina postului în ultimii 2 ani școlari acumulând 90 de credite transferabile; - minim nota 9 la examenul de titularizare.

Director,
Prof. Popescu Veronica-Iuliana

Secretar,
Strugariu Andreea-Elisabeta

Avizat în comisia judeteana de mobilitate

MINISTERUL EDUCAȚIEI

Inspectoratul Școlar Județean Suceava

ŞCOALA GIMNAZIALĂ „ CONSTANTIN BLĂNARU" CORNU LUNCII
COMUNA CORNU LUNCII, JUDEȚUL SUCEAVA
STRADA PRINCIPALĂ NR. 56
Tel./fax: 0230/574044
E-mail: cluncii@yahoo.com

Nr 281 din 14.02.2022

CĂTRE,

Inspectoratul Școlar Județean Suceava

In atenția Compartimentului Managementului Resurselor Umane

Vă comunicăm prin prezenta raspunsul la adresa nr. 384 din 18.01.2022.

Unitatea de invățământ	Codul postului (din luna publicata pe site-ul MEC disponibil la adresa www.titularizare.edu.ro	Denumirea postului (conform Centralizatorului)	Disciplina postului propus pentru etapa de transfer consimțit intre unitațile de invățământ a personalului didactic de predare disponibilizat prin restrângere de activitate și de pretransfer consimțit intre unitațile de invațământ preuniversitar al personalului didactic de predare.	Conditii specifice (Da/Nu)	Conditii specifice pentru avizare

Școala Gimnazială „Constantin Blănaru" Cornu Luncii	1161	Limba Română	Limba Română	Da	-calificativ „FB" obținut în ultimii în 4 ani de activitate didactică -să nu fi fost sancționat disciplinar, penal și administrativ în anii școlari în care a predat în învățământ -obținerea a 90 de credite profesionale transferabile în ultimii 5 ani calendaristici, prin participarea la cursuri de perfecționare -definitivat/gradul didactic II în specialitatea postului

DIRECTOR,

PROF. IACOB PETRIȘOR

SECRETAR,

STAN CRISTINA

Avizat în comisia județeană de mobilitate

MINISTERUL EDUCAȚIEI
INSPECTORATUL ŞCOLAR AL JUDEȚULUI SUCEAVA
LICEUL TEHNOLOGIC "OLTEA DOAMNA" DOLHASCA
Oraşul Dolhasca, Judeţul Suceava
Telefon: 0230540810 Fax: 0230540810
E-mail: oltea_doamna@yahoo.com
Website: ltdolhasca.ro

Nr. 1497 din 18.03.2022

Către,

Comisia județeană de mobilitate a personalului didactic din cadrul

Inspectoratului Şcolar Judeţean Suceava

Unitatea de învățământ	Codul postului(din lisa publicată pe site-ul ME disponibil la adresa): www.titularizare.edu.ro.	Denumirea postului(conform Centralizatorului)	Disciplina postului propus pentru etapa de **transfer** consimțit între unitățile de învățământ a personalului didactic de predare disponibilizat prin restrângere de activitate și de **pretransfer** consimțit între unitățile de învățământ preuniversitar al personalului didactic de predare.	Condiții specifice (Da/Nu)	Condiții specific pentru avizare
Liceul Tehnologic „Oltea Doamna'' Dolhasca	**1168**	Educatoare/Institutor pentru învățământul preşcolar/Profesor pentru învățământul preşcolar (în limba română)	**pretransfer** consimțit între unitățile de învățământ preuniversitar al personalului didactic de predare	Da	**1.**Inspecția specială în profilul postului în unitatea noastră. Nota minimă pentru ADMIS este 9 (nouă). **2.** Cel puțin gradul didactic II.
Liceul Tehnologic „Oltea Doamna '' Dolhasca	**1169**	Învățătoare/Institutor pentru învățământul primar/Profesor pentru învățământul primar (în limba română)	**pretransfer** consimțit între unitățile de învățământ preuniversitar al personalului didactic de predare	Da	

Director
Prof. Adrian Ungureanu

Secretar șef,
Ionela - Alina Rotariu

Avizat în comisia judeteana de mobilitate

MINISTERUL EDUCAŢIEI
INSPECTORATUL ŞCOLAR AL JUDEŢULUI SUCEAVA
LICEUL TEHNOLOGIC "OLTEA DOAMNA" DOLHASCA
Oraşul Dolhasca, Judeţul Suceava
Telefon: 0230540810 Fax: 0230540810
E-mail: oltea_doamna@yahoo.com
Website: ltdolhasca.ro

Nr. 1496 din 18.03.2022

Către,

Comisia judeţeană de mobilitate a personalului didactic din cadrul

Inspectoratului Şcolar Judeţean Suceava

Prin prezenta, vă solicităm să avizaţi condiţiile specifice de ocupare a posturilor/catedrelor vacante în cadrul etapelor de mobilitate: transfer consimţit între unităţile de învăţământ preuniversitar şi pretransfer consimţit între unităţile de învăţământ preuniversitar.

Consiliul de Administraţie al Liceului Tehnologic „Oltea Doamna'' Dolhasca, întrunit în data de 18.03.2022, a stabilit următoarele condiţii specifice pentru ocuparea posturilor/catedrelor vacante:

1. Inspecţia specială în profilul postului în unitatea noastră. Evaluarea inspecţiei speciale la clasă se va face conform fişei din anexa nr. 5 (Metodologia cadru privind mobilitatea cadrelor didactice din învăţământul preuniversitar în anul şcolar 2022-2023, aprobată prin OMEC nr. 5578/2021) prin calificativul admis sau respins acordat de doi evaluatori numiţi prin decizie de către directorul şcolii.
   Nota minimă pentru ADMIS este 9 (nouă).
2. Cel puţin gradul didactic II.

Cele două condiţii specifice trebuie îndeplinite cumulativ.

Director,

Prof. Adrian Ungureanu

Secretar şef,

Ionela -Alina Rotariu

Avizat în comisia judeteana de mobilitate

MINISTERUL EDUCATIEI
ROMÂNIA JUDEȚUL SUCEAVA
ȘCOALA GIMNAZIALĂ DORNEȘTI
CUI 14079668
Str. Pajiștilor , Nr. FN, comuna DORNEȘTI,c.p. 727210
Tel/Fax 0230.568227, e-mail: scoaladornesti@yahoo.com

Dornești

Nr . 286/ 15.02.2022

Către,

ISJ Suceava

În atentia compartimentului Managementul Resurselor Umane

Unitatea de învatamant	Codul postului (din lista pe site ME)	Denumirea postului (conform centralizatorului)	Disciplina postului propus pentru etapa de transfer consimtit intre unitatile de invatamant a personalului didactic de predare disponibilizat prin restrangere de activitate si de pretransfer consimtit intre unitatile de invatamant preuniversitar al personalului didactic de predare	Conditii specifice (DA/NU)	Conditii specifice pentru avizare
Scoala Gimnaziala Dornesti		Matematica +TIC (12 ore matematica+ 6 ore TIC)	Matematica +TIC (12 ore matematica+ 6 ore TIC)	DA	-calificativul "Foarte Bine" in ultimii doi ani -grad didactic definitiv -inspectie specială la clasa (minim nota 9)

Director,
Prof. Biliciuc Lavinia

Secretar ,
Cîrstean Andreea Alexandra

Avizat în comisia
județeană de mobilitate

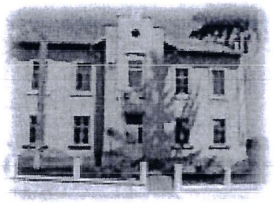

ȘCOALA GIMNAZIALĂ DRĂGOIEȘTI SUCEAVA
Str Principală, nr. 357, tel/fax. 0230 572917
E-mail scoala_dragoiesti@yahoo.com

MINISTERUL EDUCAȚIEI

Nr. 277 din 11.02.2022

Către ISJ Suceava,
În atenția Compartimentului Resurse umane

Pretransfer consimțit între unitățile de învățământ al personalului didactic de predare

Unitatea de învățământ	Codul postului	Denumirea postului	Disciplina postului propus pentru etapa de transfer consimțit între unitățile de învățământ a personalului didactic de predare disponibilizat prin restrângere de activitate și de pretransfer consimțit între unitățile de învățământ preuniversitar al personalului didactic de predare	Condiții specifice (Da/Nu)	Condiții specifice pentru avizare
ȘCOALA GIMNAZIALĂ DRĂGOIEȘTI	1202	EDUCAȚIE FIZICĂ ȘI SPORT	EDUCAȚIE FIZICĂ ȘI SPORT	Da	Inspecție specială la clasă

Director,
Prof. Niga Alina Mihaela

Secretar,
Tamba Bogdan

Avizat în comisia judeteană de mobilitate

Ministerul Educației
LICEUL TEHNOLOGIC "MIHAI EMINESCU"
DUMBRĂVENI - SUCEAVA
Tel./Fax 0230-535014
e-mail:grupscolardumbraveni@yahoo.com

Eco-Schools

Nr. 693 din 11.02.2022

CĂTRE

INSPECTORATUL ŞCOLAR JUDEŢEAN SUCEAVA

În atenția Compartimentului de Resurse Umane

Conform art.30,alin.4 din Metodologia cadru privind mobilitatea personalului didactic de predare din învățământul preuniversitar în anul școlar 2022-2023 privind condițiile specifice de ocupare a posturilor didactice/catedrelor vacante în cadrul etapelor de transfer consimțit între unitățile de învățământ preuniversitar și de pretransfer consimțit între unitățile de învățământ preuniversitar și de modificare a repartizarii cadrelor didactice angajate cu contract individual de muncă pe durata de viabilitate a postului/catedrei, vă transmitem următoarea situație:

Unitatea de învățământ	Codul postului (din lista publicată pe site-ul ME disponibil la adresa): www.titularizare.edu.ro.	Disciplina postului	Disciplina postului propus pentru etapa de transfer și pretransfer consimțit între unitățile de învățământ preuniversitar al personalului didactic de predare.	Condiții specifice da/nu	Condiții specifice pentru avizare
Liceul Tehnologic ,,Mihai Eminescu,, Dumbrăveni		Educație muzicală	Educație muzicală	DA	Minim nota 9,00 la inspecția la clasă

Director,
Prof.Duceac Adriana

Secretar șef,
Nechifor Mihaela

GRĂDINIȚA SPECIALA
FALTICENI
STR.P.D.HÎRLSCU NR.6
TEL./FAX.0230/542385
E-mail:grad_spec_falt@yahoo.com
www.gradinitaspecialaflticeni.ro
NR.489 din 17.03.2022

avizat în comisia judeteana de mobilitate

CĂTRE,
INSPECTORATUL ȘCOLAR JUDEȚEAN SUCEAVA
COMPARTIMENTUL MANAGEMENTUL RESURSELOR UMANE

Ca răspuns la adresa nr.252 din 16.03.2022, vă transmitem pentru avizare condițiile specifice pentru ocuparea posturilor didactice/catedrelor vacante propuse pentru pretransfer consimțit.

Unitatea de învățământ	Codul postului (din lista publicată pe site-ul ME disponibil la adresa www.titularizare.edu.ro)	Denumirea postului(conform Centralizatorului)	Disciplina postului propus pentru etapa de transfer consimțit între unitățile de învățământ a personalului didactic de predare disponibilizat prin restrângere de activitate și de pretransfer consimțit între unitățile de învățământ preuniversitar al personalului didactic de predare.	Condiții specifice (Da/Nu)	Condiții specifice pentru avizare
Grădinița Specială Fălticeni	1984	Profesor psihopedagog	Psihopedagogie specială	Da	Atestat învățământ special

Director,
Prof. Varganici Elena

Secretar,
Roibu Brîndușa

Avizat în comisia județeană de mobilitate

MINISTERUL EDUCAŢIEI
INSPECTORATUL ŞCOLAR JUDEŢEAN SUCEAVA
GRĂDINIŢA CU PROGRAM PRELUNGIT „PINOCCHIO"
FĂLTICENI , STR . NICOLAE BELDICEANU F. N.
COD POŞTAL 725200 , JUD. SUCEAVA , TEL./FAX : 0230/541440
E-mail : gpp4pinocchiofalticeni@yahoo.com, samson_adriana@yahoo.com, mag_apo2007@yahoo.com

Nr. ***451*** din ***17.03.2022***

CONDIȚII SPECIFICE

în vederea ocupării posturilor didactice de predare pentru etapa de pretransfer consimțit între unitățile de învățământ

Unitatea de învățământ	Codul postului	Denumirea postului	Disciplina postului propus pentru etapa de pretransfer consimțit între unitățile de învățământ preuniversitar al personalului didactic de predare	Condiții specifice (Da/Nu)	Condiții specifice pentru avizare
G.P.P. "Pinocchio" Fălticeni		educatoare/institutor pentru învățământul preșcolar/profesor pentru învățământul preșcolar (în limba română)	limba si literatura romana, pedagogia prescolara si metodica desfasurarii activitatilor instructiv-educative in gradinita de copii	Da	-inspecție la clasă cu nota minim 9 -experiență de lucru în grădinița cu program prelungit -interviu

DIRECTOR ,
Prof. Adriana SAMSON

SECRETAR,
Ec. Maria-Magdalena APOPEI

INSPECTORATUL ŞCOLAR AL JUDEŢULUI SUCEAVA
ŞCOALA GIMNAZIALĂ "ION IRIMESCU" FĂLTICENI
Str. Nicolae Beldiceanu, Nr. 23, cod poştal: 725200
Telefon/fax + 40 0230/540561, CUI:18252337
E-mail: scoala2falticeni@yahoo.com/www.scoalaionirimescu.ro

MINISTERUL EDUCAŢIEI

Nr. 517 din 15.02.2022

Avizat în comisia judeţeană de mobilitate

Către
Inspectoratul Şcolar Judeţean Suceava
(În atenţia Compartimentului Managementul Resurselor Umane)

Condiţii specifice de ocupare a posturilor didactice/catedrelor vacante propuse pentru etapa de **pretransfer** consimţit între unităţile de învăţământ preuniversitar al personalului didactic de predare.

Unitatea de învăţământ	Codul postului (din lista publicată pe site-ul ME disponibil la adresa www.titularizare.edu.ro)	Denumirea postului conform Centralizatorului	Disciplina postului propus pentru etapa de transfer consimţit între unităţi de învăţământ al personalului didactic de predare disponibilizat prin restrângere de activitate şi de **pretransfer** consimţit între unităţile de unităţile de învăţământ preuniversitar al personalului didactic de predare	Condiţii specifice Da/Nu	Condiţii specifice pentru avizare
Şcoala Gimnazială „Ion Irimescu" Fălticeni	**1272**	**Învăţător/ Institutor pentru învăţământul primar/ Profesor pentru învăţământul primar**	**Profesor pentru învăţământul primar**	**Da**	**- minim nota 9 la inspecţia la clasă**
Şcoala Gimnazială „Ion Irimescu" Fălticeni	**1273**	**Învăţător/ Institutor pentru învăţământul primar/ Profesor pentru învăţământul primar**	**Profesor pentru învăţământul primar**	**Da**	**- minim nota 9 la inspecţia la clasă**

Director,
Prof. Parfenie Costică

Secretar şef,
Şestac Elena-Brîndușa

MINISTERUL EDUCAȚIEI

INSPECTORATUL ȘCOLAR JUDEȚEAN SUCEAVA

ȘCOALA GIMNAZIALĂ "MIHAIL SADOVEANU" FĂLTICENI

sgmihailsadoveanu@yahoo.com tel/fax 0230540088

Avizat în comisia ~~de~~ județeană de mobilitate

Nr. 331 din 15.02.2022

CĂTRE
INSPECTORATUL ȘCOLAR JUDEȚEAN SUCEAVA
(Compartimentul Resurse Umane)

Condiții specifice postului/ disciplinei propuse pentru etapa de transfer consimțit între unități de învățământ al personalului didactic de predare disponibilizat prin restrângere de activitate și de pretransfer consimțit între unitățile de unitățile de învățământ preuniversitar al personalului didactic de predare

Unitatea de învățământ	Codul postului (din lista publicată pe site-ul ME disponibil la adresa www.titularizare.edu.ro)	Denumirea postului conform Centralizatorului	Disciplina postului propus pentru etapa de transfer consimțit între unități de învățământ al personalului didactic de predare disponibilizat prin restrângere de activitate și de pretransfer consimțit între unitățile de unitățile de învățământ preuniversitar al personalului didactic de predare	Condiții specifice Da/Nu	Condiții specifice pentru avizare
Școala Gimnazială "Mihail Sadoveanu" Fălticeni	**1215**	Învățător/ Institutor pentru învățământul primar/ Profesor pentru învățământul prima	**Profesor învățământ primar**	**DA**	-minim gradul II; -cursuri step by step; - minim nota 9 la inspecția la clasă;

DIRECTOR,
Prof. dr. Moroșanu Ovidiu

Secretar,
Iacob Liliana

Avizat în comisia paritară de mobilitate

MINISTERUL EDUCAȚIEI
INSPECTORATUL ȘCOLAR AL JUDEȚULUI SUCEAVA
CLUBUL COPIILOR FĂLTICENI

Str. Aleea Căminului nr. 2, tel./ fax: 0230/ 542472 WEB: http:// www.ccfalticeni. ro e-mail: ccp falticeni@yahoo.com

Nr. 321/ 17.03.2022

CĂTRE,
INSPECTORATUL ȘCOLAR AL JUDEȚULUI SUCEAVA
- COMPARTIMENTUL MANAGEMENTUL RESURSELOR UMANE –

Urmare adresei I.S.J. Suceava nr. 252/ 16.03.2022, cu revenire la adresa nr. 384/ 18.01.2022, referitoare la *condițiile specifice de ocupare a Posturilor didactice/ catedrelor vacante în cadrul etapelor de* ***transfer consimțit între unitățile de învățământ a personalului didactic de predare disponibilizat prin restrângere de activitate și de pretransfer consimțit între unitățile de învățământ preuniversitar al personalului didactic de predare***, vă comunicăm datele solicitate:

Unitatea de invaţământ	Codul postului din lista publicată pe site-ul MEC	Denumirea postului (conform centralizatorului)	Disciplina postului propus pentru etapa de transfer consimţit între unităţile de învăţământ a personalului didactic de predare disponibilizat prin restrângere de activitate şi de pretransfer consimţit între unităţile de învăţământ preuniversitar al personalului didactic de predare	Condiţii specifice (Da/ Nu)	Condiţii specifice pentru avizare
CLUBUL COPIILOR FĂLTICENI	1210	PICTURĂ/ DESEN	PICTURĂ/ DESEN	DA	**Proba practică** pentru ocuparea posturilor din palate şi cluburi ale copiilor şi elevilor, conform anexei 8 la metodologia-cadru aprobată prin OME 5578/ 10.11. 2021 în ***profilul cercului/ postului*** , cu cele două componente: ***teoretic şi practic.***
CLUBUL COPIILOR FĂLTICENI	1211	CARTING/ AUTOMODELE	CARTING/ AUTOMODELE		
CLUBUL COPIILOR FĂLTICENI	1212	MUZICĂ UŞOARĂ VOCALĂ ŞI INTRUMENTALĂ/ INSTRUMENTE MUZICALE TRADIŢIONALE	MUZICĂ UŞOARĂ VOCALĂ ŞI INTRUMENTALĂ/ INSTRUMENTE MUZICALE TRADIŢIONALE/		

Pentru stabilirea condițiilor specifice s-au avut în vedere prevederile art. 30, alin. 4 din Metodologia-cadru aprobată prin OME 5578/ 10.11.2021.

DIRECTOR ,
Prof. dr. Marcel Porof

SECRETAR
Daniela Beraru

Avizat în comisia județeană de mobilitate

MINISTERUL EDUCAȚIEI
INSPECTORATUL ȘCOLAR AL JUDEȚULUI SUCEAVA

COLEGIUL TEHNIC „MIHAI BĂCESCU"FĂLTICENI

Str. N. Beldiceanu Nr.10 Telefon/Fax: 0230.543333 ; e-mail mbacescu@yahoo.com

Nr.891 din 15.02.2022

Către INSPECTORATUL ȘCOLAR JUDEȚEAN SUCEAVA
În atenția Comisiei județene de mobilitate a personalului didactic de predare
RESURSE UMANE

În conformitate cu prevederile art. 30 alin. (4) din *Metodologia – cadru privind mobilitatea personalului didactic de predare din învățământul preuniversitar în anul școlar 2022-2023 aprobată prin OME nr. 5578/10.11.2021*, Consiliul de administrație al unității de învățământ, întrunit în data de 02. 02. 2022, a stabilit următoarele **condiții specifice** de ocupare a posturilor didactice / catedrelor vacante în cadrul etapei de **pretransfer consimțit între unitățile de învățământ** preuniversitar / **modificare a repartizării** angajaților pe durata de viabilitate a postului, pentru care solicităm **avizul Comisiei județene** de mobilitate constituite la nivelul I.S.J. SUCEAVA:

Nr. crt.	Unitatea de învățământ	COD POST (din lista publică)	Denumirea postului (conform Centralizatorului)	Disciplina	Condiții specifice	Condiții specifice propuse pentru avizare
1.	Colegiul Tehnic „Mihai Băcescu"		Chimie	Chimie	Da	Pretransfer - inspecție la clasă, minim nota 9;
2.	Colegiul Tehnic „Mihai Băcescu"		Alimentație publică și turism/ Alimentație publică	½ DSPAlimentație publică și turism/ Alimentație publică ½ PTP,Alimentație publică și turism/ Alimentație publică	Da	Pretransfer - inspecție la clasă, minim nota 9.

În stabilirea condițiilor specifice de ocupare a posturilor didactice/catedrelor vacante au fost respectate întocmai prevederile art. 30 alin. (4) din Metodologia-cadru (OME nr. 5578/10.11.2021).

Extras – art. 30 alin. (4) din Metodologie:
[...]Consiliul de administrație al unității de învățământ poate stabili condiții specifice de ocupare a posturilor didactice/catedrelor vacante în cadrul etapelor de transfer/pretransfer consimțit între unitățile de învățământ preuniversitar și de modificare a repartizării cadrelor didactice angajate cu contract individual de muncă pe durata de viabilitate a postului/catedrei, cărora nu li se poate constitui norma didactică de predare completă conform deciziilor de repartizare pe post/catedră.

*Condițiile specifice stabilite pentru etapa de **transfer** consimțit între unitățile de învățământ nu mai pot fi modificate și rămân valabile și pentru etapa de **pretransfer** consimțit între unitățile de învățământ și de **modificare** a repartizării cadrelor didactice angajate cu contract individual de muncă pe durata de viabilitate a postului/catedrei.*

*Aceste condiții trebuie să fie **aceleași pentru toate posturile** didactice/catedrele vacante, **se avizează** de comisia județeană/a municipiului București de mobilitate luând în considerare faptul că acestea trebuie **să nu fie discriminatorii, să nu încalce și să nu fie contrare** prevederilor prezentei Metodologii și legislației în vigoare. Condițiile specifice nu reprezintă criterii de ierarhizare.*

După avizarea condițiilor specifice de comisia județeană/a municipiului București de mobilitate, acestea se fac publice prin afișare pe site-ul inspectoratului școlar, iar unitățile de învățământ au obligația de a le face publice prin afișare la avizierul unității de învățământ și pe site-ul propriu, dacă există. [...]

DIRECTOR,
Prof. dr. Palaghia Radion

Secretar șef,
Mihaiela Andrioaia

ŞCOALA GIMNAZIALĂ „ION ŞUHANE”
FRUMOSU
JUDEŢUL SUCEAVA
Nr. tel. / fax 0230/576365
CUI 14079633
e-mail: scoalaionsuhane@yahoo.com
Nr. 523/ 16.02.2022

MINISTERUL EDUCAȚIEI

Avizat în comisia judeţeană de mobilitate

Către,

Inspectoratul Şcolar Judeţean Suceava

Compartimentului Managementul Resurselor Umane

Prin prezenta vă transmitem condiţiile specifice de ocupare a posturilor didactice/ catedrelor vacante în cadrul etapelor de transfer consimţit între unităţile de învăţământ preuniversitar al personalului didactic de predare disponibilizat prin restrângere de activitate şi de pretransfer consimţit între unităţile de învăţământ preuniversitar al personalului didactic de predare, stabilite de Consiliul de administraţie al Şcolii Gimnaziale „Ion Şuhane” Frumosu:

Unitatea de învăţământ	Codul postului (din lista publicată pe site-ul ME disponibil la adresa www.titularizare.edu.ro):	Denumirea postului (conform centralizatorului)	Disciplina postului propus pentru etapa de transfer consimţit între unităţile de învăţământ preuniversitar al personalului didactic de predare disponibilizat prin restrângere de activitate şi de pretransfer consimţit între unităţile de învăţământ preuniversitar al personalului didactic de predare	Condiţii specifice (Da/Nu)	Condiţii specifice pentru avizare
Şcoala Gimnazială „Ion Şuhane” Frumosu	1279	Matematică	Matematică	Da	- inspecţie specială la clasă - minim nota 9.00 - definitivat

Director,

Prof. Tâmpescu Camelia Denisia

Secretar,

Mihalea Georgeta Dănuţa

Avizat în comisia judeţeană de mobilitate

Ministerul Educației
Inspectoratul Școlar Județean Suceava
Școala Gimnazială Găinești
e-mail: scoala.gainesti@yahoo.com , **CP 727491, Tel. mobil 0783155675**
C.I.F. 33589590

Nr. 391 din 16.03.2022

C ă t r e,

Inspectoratul Școlar Județean Suceava

Referitor la adresa d-voastră nr. 384 din 18.01.2022, referitoare la condițiile specifice de ocupare a posturilor didactice vacante în cadrul etapelor de transfer/pretransfer consimțit între unitățile de învățământ, vă transmitem următoarea machetă, aprobată în Consiliul de administrație al unității:

Unitatea de învățământ	Codul postului (din lista publicată pe site-ul ME disponibil la adresa): www.titularizare.edu.ro	Denumirea postului (conform centralizatorului)	Disciplina postului propus pentru etapa de transfer consimțit între unitățile de învățământ a personalului didactic de predare disponibilizat prin restrângere de activitate și de pretransfer consimțit între unitățile de învățământ preuniversitar și personalul didactic de predare	Condiții specifice da/nu	Condiții specific de avizare
Școala Gimnazială Găinești	1295	Profesor pentru învățământul preșcolar	Profesor pentru învățământul preșcolar	Da	Inspecție specială la clasă, notă minim 9,00

Director,

prof. Șorodoc Oana Gabriela

Secretar,

Tărîțe Mariana

Avizat în comisia
județeană de mobilitate

ŞCOALA GIMNAZIALĂ „PETRU COMARNESCU”
GURA HUMORULUI, jud. SUCEAEVA
B-dul Bucovina nr. 25, tel-fax 023023092
e-mail scoala2gh@yahoo.com
Nr. 250 din 15.02.2022

CĂTRE,

INSPECTORATUL ŞCOLAR AL JUDEŢULUI SUCEAVA

La adresa dvs. nr.384/18.01.2022 vă trimitem situaţie condiţiilor specifice stabilite de CA al şcolii pentru ocuparea posturilor didactice vacante în cadrul etapelor de pretransfer consimţit între unităţile de învăţământ

Nr. crt.	Unitatea de învăţământ	Codul postului din lista publicată pe site-iul ME	Denumirea postului conform centralizatorului	Disciplina postului propus pentru etapa de transfer consimţit între unităţile de învăţământ a personalului didactic de predare disponibilizat prin restrângere de activitate şi de pretransfer consimţit între unităţile de învăţământ preuniversitar al personalului didactic de predare	Condiţii specifice DA	Condiţii specifice pentru avizare
1.	Şcoala Gimnazială Petru Comarnescu Gura Humorului	-	-	Fizică	-Inspecţie la clasă cu minim nota 9; -Calificativ FB în ultimii 5 ani; -Acumularea numărului necesar de CPT(90) în perioada anterioară; -Performanţe şcolare şi profesionale în activitatea didactică dovedite prin adeverinţe, diplome, rezultate concursuri.	Condiţii specifice îndeplinite cumulativ.
3.	Şcoala Gimnazială Petru Comarnescu Gura Humorului	-	-	Învăţător	-Inspecţie la clasă cu minim nota 9; -Calificativ FB în ultimii 5 ani; -Acumularea numărului necesar de CPT(90) în perioada anterioară; -Performanţe şcolare şi profesionale în activitatea didactică dovedite prin adeverinţe, diplome, rezultate concursuri.	Condiţii specifice îndeplinite cumulativ.

Director,
Prof.Lămăşanu Eniko

Secretar,
ec.Duca Viorica

Avizat în comisia județeană de mobilitate

ŞCOALA GIMNAZIALĂ „TEODOR BALAN”
STR. SF. MIHAIL NR.27, **GURA HUMORULUI,**
TELEFON 0040 0230-231418 FAX 0040 0230-234182
E-mail: sc3gh@yahoo

Nr. 305 din 17.03.2022

Către ,
Inspectoratul Școlar Județean Suceava
Compartimentul Managementul Resurselor Umane

Urmare adresie dvs. nr. 252 din 16.03.2022, referitoare la stabilirea condițiilor specifice de ocupare a posturilor didactice/catedrelor vacante pentru etapa de pretransfer între unitățile de învățământ preuniversitar stabilite în cadrul consiliului de administrație al școlii noastre, vă transmitem următoarea machetă:

Unitatea de învățământ	Codul postului	Denumirea postului	Disciplina postului propus pentru etapa de transfer consimțit între unitățile de învățământ a personalului didactic de predare disponibilizat prin restrângere de activitate și de pretransfer consimțit între unitățile de învățământ preuniversitar al personalului didactic de predare.	Condiții specifice (Da/Nu)	Condiții specific pentru avizare
Școala Gimnazială ”Teodor Balan” Gura Humorului	2027	Educație fizică și sport	Educație fizică și sport	Da	-Inspecție la clasă, notă minim 9; -Calificativ FB în ultimi 5 ani; - Domiciliul în localitate

Director,
Prof. Garofița Maria Straton

Secretar,
Sava Amalia

MINISTERUL EDUCAȚIEI
ŞCOALA GIMNAZIALĂ „MIHAI HALUNGA" HĂNȚEŞTI
COMUNA HĂNȚEŞTI, JUDEȚUL SUCEAVA
TELEFON / FAX : 0230 569 146 CUI 16215014
E-mail : scoalahantesti@yahoo.com

Nr 910 din 17.03.2022

Avizat în comisia judeteană de mobilitate

Către,
Inspectoratul Școlar Județean Suceava
În atenția compartimentului resurse umane

Ca răspuns la adresa d-voastră nr. 252 din 16.03.2022 referitoare la condițiile specifice în vederea ocupării posturilor didactice de predare pentru etapa de **pretransfer consimțit între unitățile de învățământ**, vă transmitem următoarele:

Unitatea de învățământ	Codul postului (din lista publicată pe site-ul ME disponibil la adresa): **www.titularizare.edu.ro**	Denumirea postului (conform Centralizatorului)	Disciplina postului propus pentru etapa de transfer consimțit între unitățile de învățământ a personalului didactic de predare disponibilizat prin restrângere de activitate și de pretransfer consimțit între unitățile de învățământ preuniversitar al personalului didactic de predare	Condiții specifice (Da/Nu)	Condiții specifice pentru avizare
Școala Gimnazială "Mihai Halunga" Hănțești	2073	Profesor matematică	Matematică	Da	Minim nota 9 la inspecția specială la clasă

Director,

Prof. Andrei Sergiu ASĂVOAIE

Secretar,

Cristina Viorica MURARIU

MINISTERUL EDUCAȚIEI

ROMÂNIA
INSPECTORATUL ȘCOLAR JUDEȚEAN SUCEAVA
ȘCOALA GIMNAZIALĂ
„ MARIA CANTACUZINO" HORODNICENI
Str. Școlii, Nr. 179, Com. HORODNICENI,
jud. SUCEAVA, CP – 727310
Tel./fax: 0230/573517, E-mail: scoala_horodniceni@yahoo.com
CUI – 14110364

Avizat în comisia județeană de mobilitate

Nr. 506 din 15 martie 2022

CĂTRE

Inspectoratul Școlar al Județului Suceava

În atenția Compartimentului Managementului Resurselor Umane

Vă comunicăm prin prezenta lista posturilor propuse pentru etapa de pretransfer consimțit între unitățile de învățământ a personalului didactic de predare disponibilizat prin restrângere de activitate și pentru posturile propuse pentru etapa de pretransfer consimțit între unitățile de învățământ preuniversitar al personalului de predare:

Unitatea de învățământ	Codul postului	Denumirea postului	Disciplina postului propus pentru etapa de transfer consimțit între unitățile de învățământ a personalului didactic de predare disponibilizat prin restrângere de activitate și de **pretransfer** consimțit între unitățile de învățământ preuniversitare al personalului didactic de predare	Condiții specifice Da/ Nu	Condiții specifice pentru avizare
Școala Gimnazială „Maria Cantacuzino" Horodniceni	2096	Educație fizică	Educație fizică	1. Distanța între domiciliul cadrului didactic și școală să fie de maxim 30 km; 2. Să fi urmat un curs de consiliere; 3. Să detină recomandarea din partea CA al școlii precedente	

DRIRECTOR,

Prof. Iacob Ionela Pansela

SECRETAR,

Mancaș Maria

SCOALA GIMNAZIALA "LIVIU SUHAR"IACOBENI
Loc. Iacobeni, Jud. Suceava, România
Str. Republicii nr 87
Tel/ Fax 0230/577122, e-mail: grsciacobeni@yahoo.com
Nr. 415/16.03.2022

Avizat în comitia judeteana de mobilitate

Către
Inspectoratul Școlar Județean Suceava

- In atentia Compartimentului Managementul Resurselor Umane

Ca urmare a adresei dumneavoastră nr 252/16.03.2022, referitoare la avizarea condițiilor specifice pentru posturile didactictice/catedrele propuse pentru etapele de transfer/pretransfer consimtit între unitati de învățământ preuniversitar, conform Metodologiei –Cadru privind mobilitatea personalului deidactic de predare din învățământul preuniversitar în anul școlar 2022-2023, vă comunicăm prin prezenta că la nivelul unității noastre Consiliul de administrație a hotărât că ***NU stabilește conditii specifice pentru nici una din etapele de mobilitate aferente anului 2022.***

Director,
Prof. Aanei Angela Carmen

Intocmit,
ec. Dranca Cristina Maria

Avizat în comisia județeană de mobilitate

MINISTERUL EDUCAȚIEI
INSPECTORATUL ȘCOLAR AL JUDEȚULUI SUCEAVA
ȘCOALA GIMNAZIALĂ „SIMION FLOREA MARIAN"
COMUNA ILIȘEȘTI JUDEȚUL SUCEAVA
TEL/FAX - 0230523432 E/mail: scilisesti@yahoo.com

Nr. 356 din 16.03.2022

Către,
Inspectoratul Școlar Județean Suceava

În atenția Compartimentului managementul resurselor umane,

Prin prezenta, vă transmitem criteriile specifice de ocupare a posturilor didactice/catedrelor vacante în cadrul etapelor de mobilitate a mișcării personalului didactic din învățământul preuniversitar pentru anul școlar 2022-2023, aprobate in ședința Consiliului de Administrație al Școlii Gimnaziale „Simion Florea Marian" Ilișești, după cum urmează:

Unitatea de învățământ	Codul postului	Denumirea postului	Disciplina postului propus pentru etapa de transfer consimțit între unitățile de învățământ a personalului didactic de predare disponibilizat prin restrângere de activitate și de pretransfer consimțit între unitățile de învățământ preuniversitar al personalului didactic de predare.	Condiții specifice (DA/NU)	Condiții specifice pentru avizare
Școala Gimnazială „Simion Florea Marian" Ilișești – **GPN Brașca**	1333	Educator	educatoare/institutor pentru învățământul preșcolar/profesor pentru învățământul preșcolar (în limba română)	Da	-Inspecție specială la clasă, minimum nota 9 (nouă); - calificativ Foarte Bine pe toată perioada funcționării în învățământ; - implicare în proiecte/parteneriate.
Școala Gimnazială „Simion Florea Marian" Ilișești	1331	Limba și literatura română	Limba și literatura română (13 ore, din care 1 oră limba latină)	Da	-Inspecție specială la clasă, minimum nota 9 (nouă); - calificativ Foarte Bine pe toată perioada funcționării în învățământ; - rezultate bune și foarte bune la Evaluare Națională.
Școala Gimnazială „Simion Florea Marian" Ilișești	1332	Matematică	Matematică (12 ore, din care 4 ore de fizică)	Da	-Inspecție specială la clasă, minimum nota 9 (nouă); - calificativ Foarte Bine pe toată perioada funcționării în învățământ; - rezultate bune și foarte bune la Evaluare Națională.

Director,
Prof. Savin Ramona Nicoleta

Secretar,
Stavnic Ionuț

MINISTERUL EDUCAȚIEI
LICEUL TEHNOLOGIC „IORGU VÂRNAV LITEANU”
ORAȘ LITENI, JUDEȚ SUCEAVA
Strada Mihail Sadoveanu Nr.2, tel/fax: 0230535725
e-mail grsliteni@yahoo.com www.liceuliteanu.ro
Nr. 336 din 15.02.2022

Aprobat în comisia judeteana de mobilitate

Twinning SCHOOL

Către
Inspectoratul Școlar al Județului Suceava
În atenția Compartimentului Managementului Resurselor Umane

Referitor la adresa dvs. nr. 384/18.01.2022, vă transmitem posturile propuse pentru etapa de transfer/pretransfer consimțit între unitățile de învățământ preuniversitar:

Unitatea de învățământ	Codul postului din lista publicată pe site-ul ME disponibil la adresa: www.titularizare.edu.ro	Denumirea postului (conform Centralizatorului)	Disciplina postului propus pentru etapa de transfer consimțit între unitățile de învățământ a personalului didactic de predare disponibilizat prin restrângere de activitate și de pretransfer consimțit între unitățile de învățământ preuniversitar al personalului didactic de predare	Condiții specifice (Da/Nu)	Condiții specifice pentru avizare
Liceul Tehnologic I.V.Liteanu Liteni	1412	Profesor pt. învățământul primar	Profesor pt. învățământul primar	Da	1.Inspecția specială la clasă(nota minimă pentru ADMIS este 9,50 (nouă50%) 2.Interviu cu membrii C.A. 3.Calif. FB ultimii 3 ani

Director,
Prof. Demis Ioan Maranda

Secretar șef,
Marinela Tanasă

MINISTERUL EDUCAŢIEI
LICEUL TEHNOLOGIC „IORGU VÂRNAV LITEANU"
ORAŞ LITENI, JUDEŢ SUCEAVA
Strada Mihail Sadoveanu Nr.2, tel/fax: 0230535725
e-mail grsliteni@yahoo.com www.liceuliteanu.ro
Nr. 335 din 15.02.2022

Către

Comisia judeţeană de mobilitate a personalului didactic din cadrul Inspectoratul Şcolar Judeţean Suceava

Prin prezenta, vă solicităm să avizaţi condiţiile specifice de ocupare a posturilor/catedrelor vacante în cadrul etapelor de mobilitate: transfer consimţit între unităţile de învăţământ preuniversitar şi pretransfer consimţit între unităţile de învăţământ preuniversitar.

Consiliul de Administraţie al Liceului Tehnologic Iorgu Vârnav Liteanu Liteni, întrunit în data de 15.02.2022, a stabilit următoarele condiţii specifice pentru ocuparea posturilor/catedrelor vacante:

1. Inspecţia specială în profilul postului în unitatea noastră. Evaluarea inspecţiei speciale la clasă se va face conform fişei din anexa nr. 5 (Metodologia cadru privind mobilitatea cadrelor didactice din învăţământul preuniversitar în anul şcolar 2022-2023, aprobată prin OME nr. 5578/10.11.2021) prin calificativul admis sau respins acordat de doi evaluatori numiţi prin decizie de către directorul şcolii. Nota minimă pentru ADMIS este 9,50 (nouă50%).
2. Interviu cu membrii Consiliului de Administraţie:
   - prezentarea candidatului şi a activităţii profesionale a acestuia;
   - motivaţia alegerii Liceului Tehnologic Iorgu Vârnav Liteanu Liteni;

   Prezenţa obligatorie.
3. Calificativul "foarte bine " obţinut în ultimii 3 ani şcolari .

Cele trei condiţii specifice trebuie îndeplinite cumulativ.

Director,
Prof. Demis Ioan Maranda

Secretar şef,
Marinela Tanasă

Avizat în comisia judeteana de mobilitate

MINISTERUL EDUCAŢIEI
ŞCOALA GIMNAZIALAPALTINOASA
727415, com. Păltinoasa, jud. Suceava
Telefon/Fax 0230 230124
E-mail scoala_paltinoasa@yahoo.com
Nr. 291 / 17.03.2022

CĂTRE,
INSPECTORATUL ŞCOLAR JUDEŢEAN SUCEAVA

Ca răspuns la adresa dvs. nr. 384 din 18.01.2022, vă transmitem macheta referitoare la posturile propuse pentru etapa de pretransfer consimţit între unităţile de învăţământ preuniversitar, după cum urmează:

Unitatea de învăţământ	Codul postului	Disciplina postului propus pentru etapa de transfer/pretransfer	Condiţii specifice Da/Nu	Condiţii specifice pentru avizare
Şcoala Gimnazială Păltinoasa	1408	Educatoare	Da	- Susţinerea unei ore demonstrative in profilul postului la Şcoala Gimnazială Păltinoasa, evaluată conform Anexei 5 din Metodologie , realizând un punctaj minim de 9 puncte
Şcoala Gimnazială Păltinoasa	Post ce se va elibera în etapa de pretransfer	Educaţie fizică şi sport	Da	- Susţinerea unei ore demonstrative în profilul postului la Şcoala Gimnazială Păltinoasa, evaluată conform Anexei 5 din Metodologie , realizând un punctaj minim de 9 puncte, acumularea a minim 90 de credite profesionale transferabile în ultimii 5 ani , calificativul FB in ultimii 5 ani, fara sanctiuni disciplinare in ultimii 5 ani, implicare in activitati extracuricularre Menţionăm că există acord de principiu al CA pentru ocupare prin suplinire prin continuitate cf. art. 63

DIRECTOR,
PROF. Mihaiţă Mircea

Scanned with CamScanner

INSPECTORATUL ŞCOLAR JUDEŢEAN SUCEAVA
ŞCOALA GIMNAZIALĂ „KRYSTYNA BOCHENEK"
POIANA MICULUI, JUDEŢUL SUCEAVA
Localitatea Poiana Micului, str. Principală, fn,
Tel: 0230 572 810, Fax 0230 252 516
gmail:sg_poiana_micului@isj.sv.edu.ro

Avizat în comisia judeteana de mobilitate

Nr. 104 /15.02.2022

CĂTRE,
INSPECTORATUL ŞCOLAR JUDEŢEAN SUCEAVA

Ca răspuns la adresa dvs. nr. 384 din 18.01.2022, vă transmitem macheta referitoare la posturile propuse pentru etapa de transfer consimtit privind solutionarea restrangerilor de activitate intre unitățile de invățământ preuniversitar și pentru posturile propuse pentru etapa de pretransfer consimțit intre unitățile de invățământ preuniversitar, după cum urmează:

Unitatea de invățământ	Codul postului	Disciplina postului propus pentru etapa de transfer/pretransfer	Condiții specifice Da/Nu	Condiții specifice pentru pretransfer
Şcoala Gimnazială „Krystyna Bochenek" Poiana Micului	----	Limba engleza	Da	-Inspectie la clasa: sustinerea unei ore demonstrative in profilul postului la Şcoala Gimnazială Poiana Micului, evaluată conform Anexei 4 din Metodologie , realizând un punctaj minim de 9 puncte; -Candidatul va avea calificativul anual FB, in ultimii 2 ani scolari - Candidatul să nu aiba abateri disciplinare in ultimii 2 ani scolari

DIRECTOR,
PROF. Morosan Otilia

Scanned with CamScanner

Avizat în comisia județeană de mobilitate

Școala Gimnazială „Cristofor Simionescu" PLOPENI
Oraș Salcea, Jud. Suceava
Tel/Fax +40230529006, mail: scoala.plopeni@yahoo.com

Nr. 286 din 17 martie 2022

Către,

Inspectoratul Școlar Județean Suceava

În atenția Compartimentului Managementului Resurselor Umane

Referitor la adresa ISJ Suceava nr. 252 din 16.03.2022, vă transmitem următoarele:

Unitatea de învățământ	Codul postului	Denumirea postului (conform Centralizatoru-lui)	Disciplina postului propus pentru etapa de pretransfer consimțit între unitățile de învățământ preuniversitar	Condițiile specifice (Da/Nu)	Condiții specifice pentru avizare
1. Școala Gimnazială „Cristofor Simionescu" Plopeni	**2171**	INVATATOR/ INSTITUTOR PENTRU INVATAMANTUL PRIMAR/PROFESOR PENTRU INVATAMANTUL PRIMAR (IN LIMBA ROMANA).	PROFESOR PENTRU INVATAMANTUL PRIMAR	Da	- inspecție la clasă (minim nota 9); - calificativul FB în ultimii 5 ani, -implicare în activitati extracurriculare; - domiciliul în localitatea Plopeni, (Cu mentiunea că este acord de principiu al C.A pentru ocupare prin suplinire prin continuitate cf. art. 63.)
2. Școala Primară „Constantin Diaconu" Mereni	**2170**	INVATATOR/ INSTITUTOR PENTRU INVATAMANTUL PRIMAR/PROFESOR PENTRU INVATAMANTUL PRIMAR (IN LIMBA ROMANA	PROFESOR PENTRU INVATAMANTUL PRIMAR	Da	- Absolvent al Liceului Pedagogic, profil învățător-educatori; - inspecție la clasă (minim nota 9); - calificativul FB; - minim GRADUL DIDACTIC II;
3. GPN Plopeni	**2172**	PROFESOR PENTRU ÎNVĂȚĂMÂNTUL PREȘCOLAR	EDUCATOARE/ INSTITUTOR PENTRU ÎNVĂȚĂMÂNTUL PREȘCOLAR/ PROFESOR PENTRU ÎNVĂȚĂMÂNTUL PREȘCOLAR	Da	- inspecție la clasă (minim nota 9); - calificativul FB; - minim DEFINITIVAT;

Director,

Prof. CHELBA Elena-Anca

Secretar,

CURCĂ Mihaela

MINISTERUL EDUCAŢIEI
ŞCOALA GIMNAZIALĂ PREUTEŞTI
COM.PREUTEŞTI JUD.SUCEAVA
NR. 982 DIN. 17.03.2022

Avizat în comisia judeteana de mobilitate

Către,
ISJ Suceava
În atenția compartimentului resurse umane

Unitatea de învățământ	Codul postului	Denumirea postului	Disciplina postului propus pentru etapa de transfer consimțit între unitățile de învățământ a personalului didactic de predare disponibilizat prin restrângere de activitate și de pretransfer consimțit între unitățile de învățămâmt preuniversitar al personalului didactic de predare	Condiții specifice	Condiții specifice pentru avizare
Şcoala Gimnazială Preuteşti	1457	Educatoare/Institutor pentru invatamantul prescolar/profesor pentru invatamantul prescolar(in limba romana)	Educatoare/Institutor pentru invatamantul prescolar/profesor pentru invatamantul prescolar (in limba romana)	DA	Inspecție la clasă
Şcoala Gimnazială Preuteşti	1458	Ivatator/Institutor pentru invatamantul primar/profesor pentru invatamantul primar(in limba romana)	Ivatator/Institutor pentru invatamantul primar/profesor pentru invatamantul primar (in limba romana)	DA	Inspecție la clasă

Director ,
Prof. Rusu Lucian-Ionut

Secretar-Şef,
Gogu Diana-Elena

Avizat în comisia judeţeană de mobilitate

MINISTERUL EDUCATIEI
ŞCOALA GIMNAZIALĂ GHEORGHE POPADIUC, RĂDĂUŢI
Str. Dobrogeanu Gherea, nr.12, jud. Suceava, tel.0230-562904, cod. 725400,
e-mail scoala1radauti@yahoo.com

nr 268 din 17.03.2022

Către,
Inspectoratul Şcolar Judeţean Suceava
în atenţia Compartimentului Managementul Resurselor Umane

La adresa Dvs. nr. 252 din 16.03.2022 vă transmitem spre avizare condiţiile specifice de ocupare a posturilor didactice/catedrelor vacante în cadrul etapelor de pretransfer consimţit între unităţile de învăţământ, conform machetei:

Unitatea de învăţământ	Codul postului	Denumirea postului	Disciplina postului propus pentru etapa de transfer consimţit între unităţile de învăţământ a personalului didactic de predare disponibilizat prin restrângere de activitate şi de pretransfer consimţit între unităţile de învăţământ preuniversitar al personalului didactic de predare	Condiţii specifice DA / NU	Condiţii specifice pentru avizare
Şcoala Gimnazială „Gheorghe Popadiuc" Rădăuţi	**1479**	Educaţie Tehnologică şi Aplicaţii Practice	Educaţie Tehnologică şi Aplicaţii Practice (din care 4 ore la Şcoala Gimnazială „Gheorghe Popadiuc" Rădăuţi)	DA	- calificativul "Foarte Bine" obţinut în ultimii 5 ani; - inspecţie specială la clasă în unitatea de învăţământ (minim nota 9,00)

Director,
Prof. Colibaba Marcel

MINISTERUL EDUCAȚIEI
INSPECTORATUL ȘCOLAR AL JUDEȚULUI SUCEAVA
ȘCOALA GIMNAZIALĂ „MIHAI EMINESCU" RĂDĂUȚI
Str. Iancu Flondor nr. 3, tel/fax: 0230/561850
e-mail: sc3radauti@yahoo.com
web: http//www.scoala3radauti.ro

Nr. 360 din 15.02.2022

Avizat în comisia județeană de mobilitate

Către,
Inspectoratul Școlar Județean Suceava
În atenția Compartimentului Managementul Resurselor Umane

La adresa Dvs. nr. 384 din 18.01.2022 vă transmitem spre avizare condițiile specifice de ocupare a posturilor didactice/catedrelor vacante în cadrul etapelor de transfer consimțit între unitățile de învățământ a personalului didactic de predare disponibilizat prin restrângere de activitate și de pretransfer consimțit între unitățile de învățământ preuniversitar al personalului didactic de predare, stabilite de Consiliul de Administrație al Școlii Gimnaziale „Mihai Eminescu" Rădăuți:

Unitatea de învățământ	Codul postului	Denumirea postului	Disciplina postului propus pentru etapa de transfer consimțit între unitățile de învățământ a personalului didactic de predare disponibilizat prin restrângere de activitate și de pretransfer consimțit între unitățile de învățământ preuniversitar al personalului didactic de predare	Condiții specifice DA / NU	Condiții specifice pentru avizare
Școala Gimnazială „Mihai Eminescu" Rădăuți		Fizică	Fizică	DA	- calificativul "Foarte Bine" obținunt în ultimii 5 ani; - inspecție specială la clasă(minim nota 9,00)
Școala Gimnazială „Mihai Eminescu" Rădăuți		Educație tehnologică	Educație tehnologică	DA	- calificativul "Foarte Bine" obținunt în ultimii 5 ani; - inspecție specială la clasă(minim nota 9,00)
Școala Gimnazială „Mihai Eminescu" Rădăuți		Tehnologia Informației și a Comunicațiilor	Tehnologia Informației și a Comunicațiilor	DA	- calificativul "Foarte Bine" obținunt în ultimii 5 ani; - inspecție specială la clasă(minim nota 9,00)

DIRECTOR,
Prof. Coroamă Sorin Nicolae

Avizat în comisia Județeană de mobilitate

Şcoala Gimnazială
Regina Elisabeta
RĂDĂUŢI

MINISTERUL EDUCATIEI
INSPECTORATUL SCOLAR AL JUDETULUI SUCEAVA
SCOALA GIMNAZIALA« REGINA ELISABETA »
RADAUTI

Strada: Stefan cel Mare Nr.18,725400 ,RADAUTI, jud. SUCEAVA, ROMANIA
tel./fax 0230/561623, **e-mail** : sc4radauti@yahoo.com
Nr. 427 ***din*** 17.03 ***2022***

Către,
Inspectoratul Scolar al Judeţului Suceava

In atenţia Compartimentului Managementul Resurselor Umane

Prin prezenta vă înaintăm spre avizare condiţiile specifice de ocupare a posturilor/catedrelor vacante prin transfer/pretransfer consimţit, conf. art 30, alin (4) şi art 32, alin (1-3) *din Metodologia-cadru privind mobilitatea personalului didactic de predare din învăţământul preuniversitar în anul şcolar 2022-2023 aprobată prin OME nr. 5578/10.11.2021, conf. machetei:*

Unitatea şcolară cu personalitate juridică	**Codul postului**	**Denumirea postului**	**Disciplina postului propus pentru etapa de pretransfer consimţit între unităţi de învăţământ a personalului didactic de predare disponibilizat prin restrângere de activitate şi de pretransfer consimţit între unităţile de învăţământ preuniversitar al personalului didactic de predare**	**Condiţii specifice (Da/Nu)**	**Condiţii specifice pentru avizare**
Şcoala Gimnazială „Regina Elisabeta" Rădăuţi	1486	ISTORIE	Istorie; din care 3 ore istorie la Colegiul Tehnic Rădăuţi; din care 2 ore de educaţie socială la Şcoala Gimnazială "Regina Elisabeta" Rădăuţi	Da	1.Calificativul *Foarte bine* şi nesancţionat disciplinar în ultimii 5 ani. 2.Inspecţie specială la clasă, în unitatea de învăţământ în profilul postului, cu nota 9 (nouă) minimă de promovare.

Director,
Prof. Felişcă Maria

Secretar şef,
Ursachi Adina

MINISTERUL EDUCAȚIEI
INSPECTORATUL ȘCOLAR AL JUDEȚULUI SUCEAVA
ȘCOALA GIMNAZIALĂ "BOGDAN VODĂ" RĂDĂUȚI
Str.Eudoxiu Hurmuzachi nr.7, tel/fax: 0230561161, email:sc_bogdanvoda@yahoo.com
www.scoala5radauti.ro

Nr.530 din 17.03.2022

Avizat în comisia județeană de audibilitate

Către,
Inspectoratul Școlar al Județului Suceava
În atenția compartimentului Managementul resurselor umane

La adresa dvs. nr.252/16.03.2022 vă comunicăm următoarele:

Unitatea de învăţământ	Codul postului (din lista publicată pe site-ul ME disponibil la adresa): www.titularizare.edu.ro	Denumirea postului (conform centralizatorului)	Disicplina postului propus pentru etapa de **transfer** consimţit între unităţile de învăţământ a personalului didactic de predare disponibilizat prin restrângere de activitate şi de **pretransfer** consimţit între unităţile de învăţământ preuniversitar al personalului didactic de predare	Condiţii specifice (Da/Nu)	Condiţii specifice pentru avizare
Scoala Gimnazială «Bogdan Vodă » Rădăuţi	1487	Profesor pentru învăţământul primar	Profesor pentru învăţământul primar	da	Inpecţie la clasă, minim nota 9, minim gradul II
Scoala Gimnazială «Bogdan Vodă » Rădăuţi	1488	Limba engleză	Limba engleză	da	Inpecţie la clasă, minim nota 9, minim gradul II

Director,
prof. Munteanu Radu

Secretar,
Munteanu Angelica

Avizat în comisia judeteană de mobilitate

MINISTERUL EDUCAȚIEI
LICEUL TEHNOLOGIC „TOMȘA VODĂ” SOLCA
725600, SOLCA, STR. TOMȘA VODĂ, NR. 39
TEL/FAX:0230/477320, 0230477359
E-mail: edu@liceulsolca.ro WEB: www.liceulsolca.ro
Nr. 373 din 03 februarie 2022

Către Inspectoratul Școlar Județean Suceava,
În atenția Compartimentului Managementul resurselor umane,

În conformitate cu adresa dvs. nr. 384 din 18.01.2022, vă transmitem condițiile specifice propuse pentru ocuparea posturilor vacantate în cadrul etapelor de transfer consimțit între unitățile de învățământ a personalului didactic de predare disponibilizat prin restrângere de activitate și de pretransfer consimțit între unitățile de învățământ preuniversitar ale personalului didactic de predare, conform machetei de mai jos:

Unitatea de învățământ	**Codul postului**	**Denumirea postului**	**Disciplina postului propus pentru etapa de transfer/ pretransfer consimțit**	**Condiții specifice (Da/Nu)**	**Condiții specifice pentru avizare**
Liceul Tehnologic „Tomșa Vodă” Solca		Educatoare/ Institutor pentru învățământul preșcolar/ Profesor pentru învățământul preșcolar	Educatoare/ Institutor pentru învățământul preșcolar/ Profesor pentru învățământul preșcolar	Da	Susținerea unei lecții demonstrative în specialitatea postului, evaluată cu nota 10 de o comisie constituită la nivelul unității de învățământ – Lic. Tehn. „Tomșa Vodă” Solca, conform Anexei nr. 5 la Metodologia aprobată prin OME nr. 5578/2021
Liceul Tehnologic „Tomșa Vodă” Solca		Educatoare/ Institutor pentru învățământul preșcolar/ Profesor pentru învățământul preșcolar	Educatoare/ Institutor pentru învățământul preșcolar/ Profesor pentru învățământul preșcolar	Da	Susținerea unei lecții demonstrative în specialitatea postului, evaluată cu nota 10 de o comisie constituită la nivelul unității de învățământ – Lic. Tehn. „Tomșa Vodă” Solca, conform Anexei nr. 5 la Metodologia aprobată prin OME nr. 5578/2021

Unitatea de învățământ	Codul postului	Denumirea postului	Disciplina postului propus pentru etapa de transfer/ pretransfer consimțit	Condiții specifice (Da/Nu)	Condiții specifice pentru avizare
Liceul Tehnologic „Tomșa Vodă" Solca		Educatoare/ Institutor pentru învățământul preşcolar/ Profesor pentru învățământul preşcolar	Educatoare/ Institutor pentru învățământul preşcolar/ Profesor pentru învățământul preşcolar	Da	Susținerea unei lecții demonstrative în specialitatea postului, evaluată cu nota 10 de o comisie constituită la nivelul unității de învățământ – Lic. Tehn. „Tomșa Vodă" Solca, conform Anexei nr. 5 la Metodologia aprobată prin OME nr. 5578/2021
Liceul Tehnologic „Tomșa Vodă" Solca		Învățător/ Institutor pentru învățământul primar/ Profesor pentru învățământul primar	Învățător/ Institutor pentru învățământul primar/ Profesor pentru învățământul primar	Da	Susținerea unei lecții demonstrative în specialitatea postului, evaluată cu nota 10 de o comisie constituită la nivelul unității de învățământ – Lic. Tehn. „Tomșa Vodă" Solca, conform Anexei nr. 5 la Metodologia aprobată prin OME nr. 5578/2021
Liceul Tehnologic „Tomșa Vodă" Solca		Învățător/ Institutor pentru învățământul primar/ Profesor pentru învățământul primar	Învățător/ Institutor pentru învățământul primar/ Profesor pentru învățământul primar	Da	Susținerea unei lecții demonstrative în specialitatea postului, evaluată cu nota 10 de o comisie constituită la nivelul unității de învățământ – Lic. Tehn. „Tomșa Vodă" Solca, conform Anexei nr. 5 la Metodologia aprobată prin OME nr. 5578/2021
Liceul Tehnologic „Tomșa Vodă" Solca		Învățător/ Institutor pentru învățământul primar/ Profesor pentru învățământul primar	Învățător/ Institutor pentru învățământul primar/ Profesor pentru învățământul primar	Da	Susținerea unei lecții demonstrative în specialitatea postului, evaluată cu nota 10 de o comisie constituită la nivelul unității de învățământ – Lic. Tehn. „Tomșa Vodă" Solca, conform Anexei nr. 5 la Metodologia aprobată prin OME nr. 5578/2021
Liceul Tehnologic „Tomșa Vodă"		Limba şi literatura română / Limba	Limba şi literatura română / Limba latină / Literatură universală	Da	Susținerea unei lecții demonstrative în specialitatea postului, evaluată cu nota 10 de o comisie constituită la

Unitatea de învățământ	Codul postului	Denumirea postului	Disciplina postului propus pentru etapa de transfer/ pretransfer consimțit	Condiții specifice (Da/Nu)	Condiții specifice pentru avizare
Solca		latină / Literatură universală			nivelul unității de învățământ – Lic. Tehn. „Tomșa Vodă" Solca, conform Anexei nr. 5 la Metodologia aprobată prin OME nr. 5578/2021
Liceul Tehnologic „Tomșa Vodă" Solca		Geografie / Educație socială	Geografie / Educație socială	Da	Susținerea unei lecții demonstrative în specialitatea postului, evaluată cu nota 10 de o comisie constituită la nivelul unității de învățământ – Lic. Tehn. „Tomșa Vodă" Solca, conform Anexei nr. 5 la Metodologia aprobată prin OME nr. 5578/2021
Liceul Tehnologic „Tomșa Vodă" Solca		Socio-uman (Economie + Educaţie antrepre-norială)	Socio-umane (Economie + Educaţie antrepre-norială)	Da	Susținerea unei lecții demonstrative în specialitatea postului, evaluată cu nota 10 de o comisie constituită la nivelul unității de învățământ – Lic. Tehn. „Tomșa Vodă" Solca, conform Anexei nr. 5 la Metodologia aprobată prin OME nr. 5578/2021
Liceul Tehnologic „Tomșa Vodă" Solca		Socio-uman (Logică, arg și com. + Sociologie + Filosofie)	Socio-umane (Logică, arg. și com. + Sociologie + Filosofie)	Da	Susținerea unei lecții demonstrative în specialitatea postului, evaluată cu nota 10 de o comisie constituită la nivelul unității de învățământ – Lic. Tehn. „Tomșa Vodă" Solca, conform Anexei nr. 5 la Metodologia aprobată prin OME nr. 5578/2021
Liceul Tehnologic „Tomșa Vodă" Solca		Educație muzicală / artistică	Educație muzicală / artistică	Da	Susținerea unei lecții demonstrative în specialitatea postului, evaluată cu nota 10 de o comisie constituită la nivelul unității de învățământ – Lic. Tehn. „Tomșa Vodă" Solca, conform Anexei nr. 5 la Metodologia aprobată prin OME nr. 5578/2021

Unitatea de învățământ	Codul postului	Denumirea postului	Disciplina postului propus pentru etapa de transfer/ pretransfer consimțit	Condiții specifice (Da/Nu)	Condiții specifice pentru avizare
Liceul Tehnologic „Tomșa Vodă" Solca		Educație plastică / vizuală	Educație plastică / vizuală	Da	Susținerea unei lecții demonstrative în specialitatea postului, evaluată cu nota 10 de o comisie constituită la nivelul unității de învățământ – Lic. Tehn. „Tomșa Vodă" Solca, conform Anexei nr. 5 la Metodologia aprobată prin OME nr. 5578/2021
Liceul Tehnologic „Tomșa Vodă" Solca		DSP Tursim și alimentație / alimentație publică PTP Tursim și alimentație / alimentație publică	DSP Tursim și alimentație / alimentație publică PTP Tursim și alimentație / alimentație publică	Da	Susținerea unei lecții demonstrative în specialitatea postului, evaluată cu nota 10 de o comisie constituită la nivelul unității de învățământ – Lic. Tehn. „Tomșa Vodă" Solca, conform Anexei nr. 5 la Metodologia aprobată prin OME nr. 5578/2021

Director,
Prof. Gorcea Ilie-Cristian

Secretar-şef,
Lucan Georgeta

ROMÂNIA MINISTERUL EDUCAȚIEI LICEUL TEHNOLOGIC „TOMȘA VODĂ" ORAȘ SOLCA, JUDEȚUL SUCEAVA

Avizat în comisia
județeană de mobilitate

MINISTERUL EDUCAȚIEI
GRĂDINIȚA CU PROGRAM NORMAL "OBCINI" SUCEAVA,
CUI:26331687
STR. SLĂTIOAREI, NR.2D, Telefon 0230-515214; 0230-510997
E-mail: gradinitaobcini@yahoo.com

NR. 100/15.02.2022

CĂTRE
Inspectoratul Școlar Județean Suceava,

În atenția Compartimentului Managementul resurselor umane,

Având în vedere adresa nr. 384/18.01.2022 vă comunicăm macheta cu condițiile specifice de ocupare a posturilor didactice/catedrelor vacante stabilite pentru etapa de pretransfer consimțit între unitățile de învățământ preuniversitar al personalului didactic de predare, după cum urmează:

Unitatea de învățământ	Codul postului	Denumirea postului	Disciplina postului propus pentru etapa de transfer consimțit între unitățile de învățământ a personalului didactic de predare disponibilizat prin restrângere de activitate și de pretransfer consimțit între unitățile de învățământ preuniversitar al personalului didactic de predare	Condiții specifice (Da/Nu)	Condiții specifice pentru avizare
Grădinița cu Program Normal "Obcini" Suceava		Educatoare/Institutor pentru învățământul preșcolar/Profesor pentru învățământul preșcolar	Educatoare/Institutor pentru învățământul preșcolar/Profesor pentru învățământul preșcolar	Da	Inspecție specială la clasă, nota 9
Grădinița cu Program Normal "Obcini" Suceava		Educatoare/Institutor pentru învățământul preșcolar/Profesor pentru învățământul preșcolar	Educatoare/Institutor pentru învățământul preșcolar/Profesor pentru învățământul preșcolar	Da	Inspecție specială la clasă, nota 9

Director,
Todereanu Maria

Administrator financiar,
Ichim Despina

Avizat în comisia judeșeană de mobilitate

GRADINITA CU PROGRAM PRELUNGIT "1-2-3"
SUCEAVA
Str. Tineretului nr. 8A
Tel. Fax : 0230 519 795
www.gradinita123.ro
gpp_1-2-3_suceava@isj.sv.edu.ro

MINISTERUL EDUCAȚIEI

Nr. 553 din 17.03.2022

CĂTRE,
ISJ SUCEAVA
În atenția Compartimentul Managementul Resurselor Umane

Condiții specifice de ocupare a posturilor didactice/cadrelor vacante în cadrul etapei de transfer consimțit între unitățile de învățământ a personalului didactic de predare pentru anul școlar 2022-2023

Unitatea de învățământ	Codul postului (din lista publicată pe site-ul MEC disponibil la adresa): www.titularizare.edu.ro	Denumirea postului (conform Centralizatorului)	Disciplina postului propus pentru etapa de transfer consimțit între unitățile de învățământ a personalului didactic de predare disponibilizat prin restrângere de activitate și de pretransfer consimțit între unitățile de învățământ preuniversitar al personalului didactic de predare.	Condiții specifice (Da/Nu)	Condiții specifice pentru avizare
Grădinița cu Program Prelungit "1-2-3" Suceava	1572	Educatoare/ profesor învățământ preșcolar	Educatoare/institutor pentru învățământul preșcolar/profesor pentru învățământul preșcolar (în limba română)	Da	1.Cel puțin grad didactic II; 2. Inspecție la clasă cu nota minimă 9^{00}.
Grădinița cu Program Prelungit "1-2-3" Suceava	1573	Educatoare/ profesor învățământ preșcolar	Educatoare/institutor pentru învățământul preșcolar/profesor pentru învățământul preșcolar (în limba română)	Da	1.Cel puțin grad didactic II; 2. Inspecție la clasă cu nota minimă 9^{00}.

Director,
Prof. Nița Nicolina

Secretar,
Maftei Gabriela

Avizat în comisia
judeteana de mobilitate

MINISTERUL EDUCAȚIEI
GRĂDINIȚA CU PROGRAM PRELUNGIT „GULLIVER" SUCEAVA - U.P.J
Tel./fax: 0230/515015
Str. ALEEA LALELELOR Nr.10
gpp.gulliver@gmail.com

Gulliver
grădinița tuturor

Nr. 602 din 16.03.2022

C Ă T R E,

INSPECTORATUL ȘCOLAR JUDEȚEAN SUCEAVA
În atenția Compartimentului Managementul Resurselor Umane

Referitor la adresa nr. 1560 din 01.03.2022, vă transmitem pentru avizare, condițiile specifice pentru ocuparea posturilor didactice/ catedrelor vacante propuse pentru pretransfer consimțit:

Unitatea de învățământ	Codul postului	Denumirea postului (confrom Centralizatorului)	Disciplina postului propus pentru etapa de pretransfer consimțit între unitățile de învățământ preuniversitar	Condiții specifice (Da/ Nu)	Condiții specifice pentru avizare
G.P.P. „Gulliver" Suceava	-	EDUCATOARE/INSTITUTOR PENTRU INVATAMANTUL PRESCOLAR/PROFESOR PENTRU INVATAMANTUL PRESCOLAR (IN LIMBA ROMANA)	EDUCATOARE	Da	- Grad didactic I

DIRECTOR,
Prof. Matei Maria

Şcoala Gimnazială Nr.3 Suceava

Adresa: str. Mărăşeşti nr.38,cod 720172
Adresa e-mail: scoala3sv@yahoo.com
Adresa web: www.scoala3sv.ro

Telefon: 0230 215136
Fax 0230 521545

Avizat în comisia judeteana de mobilitate

Nr. 783 / 25.02.2022

Către,

Inspectoratul Şcolar Judeţean Suceava

În atenţia compartimentului: Managementul Resurselor Umane

Vă transmitem de la Şcoala Gimnazială Nr. 3 Suceava, condiţiile specifice de ocupare a posturilor didactice vacante din unitatea de învăţământ în cadrul etapei de pretransfer consimţit între unităţile de învăţământ preuniversitar, pentru anul şcolar 2022 – 2023, după cum urmează:

Unitatea de învăţământ	Codul postului din lista publicată pe site-ul MEC disponibil la adresa www. titularizare .edu.ro	Disciplina postului propus propus pentru etapa de transfer/pretransfer consimtit intre unitatile de invatamant preuniversitar	Condiţii specifice da/ nu	Condiţii specifice pentru avizare
Şcoala Gimnazială Nr. 3 Suceava	1587	învăţător	DA	- inspectie specială la clasă - cel puţin gradul didactic II - absolvent de liceu pedagogic
Şcoala Gimnazială Nr. 3 Suceava	1588	limba română	NU	
Şcoala Gimnazială Nr. 3 Suceava	1589	chimie - fizică	DA	- inspectie specială la clasă - cel puţin gradul didactic II
Şcoala Gimnazială Nr. 3 Suceava	1590	gândire critică şi drepturile copilului - educaţie interculturală– educaţie pentru cetăţenie democratică + istorie	NU	
Şcoala Gimnazială Nr. 3 Suceava	1591	religie	NU	
Şcoala Gimnazială Nr. 3 Suceava	1592	ed. tehnologică	DA	- inspectie specială la clasă - cel puţin gradul didactic II

Director,

Prof. Sidonia Georgeta APETREI

Secretar,

Voichiţa IFRIM

Avizat în comisia judeteană de mobilitate

ŞCOALA GIMNAZIALĂ Nr. 4 SUCEAVA
Adresa: Str. Zorilor,Nr. 10 cod poştal 720237
C.U.I. 18252256
Telefon / Fax: 0330/106.000 E-mail: scoala4_sv@yahoo.com.au

Nr.308 din 15.02.2022

Către,
Inspectoratul Şcolar Judeţean Suceava

Prin prezenta vă transmitem condiţiile specifice stabilite pentru etapa de transfer / pretransfer a personalului didactic titular, în vederea ocupării posturilor propuse în acest sens, după cum urmează:

Unitatea de învăţământ	Codul postului	Denumirea postului (conform Centralizatorului)	Disciplina postului propus pentru etapa de pretransfer consimţit între unităţile de învăţământ preuniversitar al personalului didactic de predare	Condiţii specifice (Da /Nu)	Condiţiile specifice pentru avizare
Şcoala Gimnazială Nr.4 Suceava		ÎNVĂŢĂTOR/INSTITUTOR PENTRU ÎNVĂŢĂMÂNTUL PRIMAR/PROFESOR PENTRU ÎNVĂŢĂMÂNTUL PRIMAR	Învăţător	Da	Absolvent(ă) de liceu pedagogic şi studii superioare în specialitate (Facultatea de Ştiinţe ale Educaţiei) 30 de credite transferabile acumulate în ultimii 5 ani. Minim gradul didactic II

Director,
Prof. Bobric Petronela

Secretar şef,
Corocăescu Maria Angelica

Ministerul Educației
Inspectoratul Școlar Județean Suceava
ȘCOALA GIMNAZIALĂ NR. 6 – SUCEAVA
Str. 22 Decembrie, Nr. 189, Cod postal 720133, Suceava, Romania
Tel: + 40 230-519414; Fax: + 40 230-519414,
CF 18252248, Adresă e-mail: scoala6sv@yahoo.com

Avizat în comisia județeană de mobilitate

Nr. 523 din 17.03.2022

CĂTRE,
INSPECTORATUL ȘCOLAR AL JUDEȚULUI SUCEAVA
Compartimentul RESURSE UMANE

Unitatea de învățământ	Codul postului (din lista publicată pe site-ul ME disponibil la adresa): www.titularizare.edu.ro.	Denumirea postului (conform Centralizatorului)	Disciplina postului propus pentru etapa de transfer consimțit între unitățile de învățământ a personalului didactic de predare disponibilizat prin restrângere de activitate și de pretransfer consimțit între unitățile de învățământ preuniversitar al personalului didactic de predare	Condiții specifice (Da/Nu)	Condiții specifice pentru avizare
Școala Gimnazială Nr. 6 Suceava	1593	Educatoare	Profesor pentru învățământul preșcolar	Da	Inspecție specială la clasă, minim nota 9(nouă).
Școala Gimnazială Nr. 6 Suceava	1595	Profesor/ Limba engleză-limba franceză	Limba engleză-Limba franceză	Da	Inspecție specială la clasă, minim nota 9(nouă).

DIRECTOR,
Prof. PANTEA ANA-MIHAELA

SECRETAR,
Focșăneanu Cristina

aprobat în comisia judeteană de mobilitate

MINISTERUL EDUCAȚIEI
ȘCOALA GIMNAZIALĂ NR. 8
SUCEAVA
Str.Aleea Jupiter nr. 12, 720256 e-mail: scoala8suceava@yahoo.com
tel/fax: +40 0230 550012 web: http://scoala8suceava.ro

Nr.331din 16.03.2022

Către,

Inspectoratul Școlar Județean Suceava

În atenția Compartimentului Managementul Resurselor Umane

La adresa nr.252/16.03.2022 vă transmitem , spre avizare, condițiile specifice în vederea ocupării postului didactic de predare pentru etapa de pretransfer consimțit între unitățile de învățământ :

Unitatea de învățământ	Codul postului	Denumirea postului	Disciplina postului propus pentru etapa de pretransfer consimțit între unitățile de învățământ preuniversitar al personalului didactic de predare	Condiții specifice (Da/Nu)	Condiții specifice pentru avizare
Școala Gimnazială Nr.8 Suceava	1603	matematică	matematică	Da	Condiții specifice: minim gradul II, minim 90 credite, minim nota 9 la inspecția de specialitate, studii specifice pentru post

Director,

Prof. Corina Larionescu

Secretar șef,

Iuliana L. Hociung

Avizat în comisia judeţeană de mobilitate

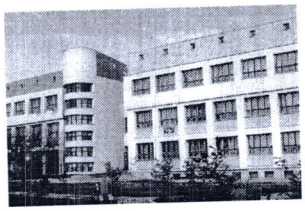

Şcoala Gimnazială „Ion Creangă" Suceava
B-dul 1 Decembrie 1918 F.N. Suceava
Tel/Fax 0330/102210
CUI 17065446
Adresă mail: scoalacreanga@yahoo.com

Nr. 549 / 23.02.2022

CĂTRE,

Inspectoratul Şcolar Judeţean Suceava
În atenţia Compartimentului Managementul Resurselor Umane

Prin prezenta vă aducem la cunoştinţă condiţiile specifice de ocupare a posturilor didactice/catedrelor vacante, conform următorului tabel:

Unitatea de învăţământ	Codul postului	Disciplina postului propus pentru etapa de transfer/ pretransfer consimţit între unităţile de învăţământ preuniversitar	Condiţii specifice (Da/Nu)	Condiţii specifice pentru avizare
Şcoala Gimnazială "Ion Creangă" Suceava	1607	Învăţător	Da	Rezultate deosebite la concursuri la nivel naţional; Calificativ FB în ultimii 3ani; Inspecţie la clasă
Şcoala Gimnazială "Ion Creangă" Suceava	1609	Limba latină	Da	Continuitate; Calificativ FB în ultimii 3ani; Inspecţie la clasă
Şcoala Gimnazială "Ion Creangă" Suceava	1610	Germana	Da	Continuitate; Calificativ FB în ultimii 3ani; Inspecţie la clasă
Şcoala Gimnazială "Ion Creangă" Suceava	1611	Fizică/ Chimie	Da	Rezultate deosebite la concursuri la nivel naţional; Calificativ FB în ultimii 3ani; Inspecţie la clasă
Şcoala Gimnazială "Ion Creangă" Suceava	1612	Matematică	Da	Continuitate; Rezultate deosebite la concursuri la nivel naţional; Calificativ FB în ultimii 3ani; Inspecţie la clasă
Şcoala Gimnazială "Ion Creangă" Suceava	1613	Istoria	Da	Continuitate; Rezultate deosebite la concursuri la nivel naţional; Calificativ FB în ultimii 3ani; Inspecţie la clasă
Şcoala Gimnazială "Ion Creangă" Suceava	1615	Religia ortodoxă	Da	Continuitate; Rezultate deosebite la concursuri la nivel naţional; Calificativ FB în ultimii 3ani
Şcoala Gimnazială "Ion Creangă" Suceava	1617	Religia (alte culte)	Da	Calificativ FB în ultimii 3ani; Inspecţie la clasă
Şcoala Gimnazială "Ion Creangă" Suceava	1618	Ed. plastică	Da	Continuitate; Rezultate deosebite la concursuri şi expoziţii; Calificativ FB în ultimii 3ani; Inspecţie la clasă
Şcoala Gimnazială "Ion Creangă" Suceava	1619	Ed. fizică	Da	Rezultate deosebite la concursuri la nivel naţional; Calificativ FB în ultimii 3ani; Inspecţie la clasă

DIRECTOR,
PROF. DR. ELENA LUMINIŢA MARŢINIUC

SECRETAR ŞEF,
ING. NICOLETA BUTNARU

MINISTERUL EDUCAȚIEI
INSPECTORATUL ȘCOLAR JUDEȚEAN SUCEAVA
Școala Gimnazială Nr. 10 Suceava
Strada Baladei Nr. 4A . telefon: 0230516170 /251952 . fax:0230251952
e-mail sg102004 @ yahoo.com

Nr. 378 din 15 martie 2022

Aprobat în comisia judeteana de mobilitate

CĂTRE,

INSPECTORATUL ȘCOLAR AL JUDEȚULUI SUCEAVA,

DEPARTAMENTUL RESURSE UMANE

Ca urmare adresei ISJ Suceava nr.384/18.01.2022 vă comunicăm condițiile specifice de ocupare a posturilor didactice/catedrelor vacante prin transfer/pretransfer consimțit, hotărâte în ședința Consiliului de Administrație din data de 15.03.2022:

Unitatea de învățământ	Codul postului	Denumirea postului	Disciplina postului propus pentru etapa de transfer consimțit între unitățile de învățământ a personalului didactic de predare disponibilizat prin restrângere de activitate și de pretransfer consimțit între unitățile de învățământ preuniversitar al personalului didactic de predare	Condiții specifice (Da / Nu)	Condiții specifice pentru avizare
Școala Gimnazială Nr. 10 Suceava	*2322*	*Învățător / profesor învățământ primar*	*Învățător institutor pentru învățământul primar profesor pentru învățământul primar (în limba română)*	*DA*	*1. Calificativ « **FOARTE BINE**" în ultimii patru ani școlari încheiați* *2. Lecție la clasă (punctată conform fișei de evaluare din metodologie) nota minim 9* *3. Fără sancțiuni în ultimii 4 ani școlari încheiați*
	2323	*Învățător / profesor învățământ primar*	*Învățător institutor pentru învățământul primar profesor pentru învățământul primar (în limba română)*	*DA*	
	2324	*Învățător / profesor învățământ primar*	*Învățător institutor pentru învățământul primar profesor pentru învățământul primar (în limba română)*	*DA*	

DIRECTOR,
Prof. ZIMBRU Rodica

SECRETAR,
Andrei Veronica

Avizat în comisia județeană de mobilitate

Ministerul Educației
Școala Gimnazială „Miron Costin" – Suceava
Adresa:Suceava, Strada Păcii F.N., cod poștal 720099, jud. Suceava
Telefon:0230/517825 / FAX: 0230/519780
E-mail: mcostin_sv@yahoo.com

Nr. 1016 din 17.03.2022

CĂTRE,
INSPECTORATUL ȘCOLAR JUDEȚEAN SUCEAVA
În atenția compartimentului resurse umane

Vă facem cunoscut că în ședința Consiliul de administrație din data de 15.02.2022, **s-au aprobat următoarele condițiile specifice pentru ocuparea posturilor didactice/catedrelor vacante în cadrul etapei de pretransfer consimțit între unitățile de învățământ preuniversitar,** conform prevederilor art. 30, alin. (4) și a art. 32 alin. (1-3) din Metodologia cadrul privind mobilitatea personalului didactic de predare din învățământul preuniversitar în anul școlar 2022 - 2023:

Unitatea școlară	Cod postului	Denumirea postului	Disciplina postului pentru etapa de transfer sau pretransfer	Condiții specifice	Condiții specifice pentru avizare
Școala Gimnazială *Miron Costin* Suceava	1624	Profesor învățământ primar	Profesor învățământ primar	DA	1. Lecție la clasă (punctată conform fișei de evaluare din metodologie anexa 4) – nota minimum 9 2. Calificativ "FOARTE BINE" în ultimii patru ani școlari încheiați 3. Fără sancțiuni în ultimii 4 ani școlari încheiați
	1628	Educație fizică și sport	Educație fizică și sport	DA	
	1626	Educație socială	Educație socială	DA	

Director,
Prof. Morariu Dumitru

INSPECTORATUL ŞCOLAR JUDEŢEAN SUCEAVA
PALATUL COPIILOR SUCEAVA
DRAGOŞ VODĂ NR. 13, 720184, SUCEAVA, ROMÂNIA, CIF 14056222,
TEL. +40 230 522984, FAX +40 230 522984
WEB: http://www.pacosv.ro; e-mail: pcsuceava@gmail.com

MINISTERUL EDUCAŢIEI

Nr. 87 din 23.02.2022

Avizat în comisia judeţeană de mobilitate

Către,
Inspectoratul Şcolar al Judeţului Suceava
Compartimentul managementul resurselor umane

Referitor la **stabilirea condiţiilor specifice** de ocupare a posturilor didactice / catedrelor vacante în cadrul desfăşurării etapelor de mobilitate a personalului didactic din învăţământ preuniversitar, vă înaintăm spre avizare condiţiile specifice propuse.

Unitatea de învăţământ	Cod post	Disciplina postului	Condiţii specifice (Da / Nu)	Condiţii specifice pentru avizare
Palatul Copiilor Suceava	2334	**Operare şi programare pe calculator/Jocuri logice**	DA	-nota minim 9 (nouă) la proba practică, -experienţă în activitatea nonformală, -participarea la concursuri din CAEN / CARI, - din care ore si de Jocuri logice
Palatul Copiilor Suceava	2335	**Creaţii confecţii**	DA	-nota minim 9 (nouă) la proba practică, -experienţă în activitatea nonformală, -participarea la concursuri din CAEN / CARI.
Palatul Copiilor Suceava	2336	**Foto - cineclub**	DA	-nota minim 9 (nouă) la proba practică, -experienţă în activitatea nonformală, -participarea la concursuri din CAEN / CARI.
Palatul Copiilor Suceava	2337	**Jurnalism / ziaristică**	DA	-nota minim 9 (nouă) la proba practică, -experienţă în activitatea nonformală, -participarea la concursuri din CAEN / CARI.
Palatul Copiilor Suceava	2339	**Sculptură/Modelaj**	DA	-nota minim 9 (nouă) la proba practică, -experienţă în activitatea nonformală, -participarea la concursuri din CAEN / CARI.
Palatul Copiilor Suceava	2340	**Dans popular**	DA	-nota minim 9 (nouă) la proba practică, -experienţă în activitatea nonformală, -participarea la concursuri din CAEN / CARI.
Palatul Copiilor Suceava	2341	**Educaţie pentru cetăţenie democratică**	DA	-nota minim 9 (nouă) la proba practică, -experienţă în activitatea nonformală, -participarea la concursuri din CAEN / CARI.

Director,
Prof. Biatrice Liliana Cholewa

Secretar,
Teodora Cozorici

CENTRUL ȘCOLAR DE EDUCAȚIE INCLUZIVĂ SUCEAVA

Str. Calea Unirii nr. 7 - 9, Suceava; C.I.F. 4243967
Telefon: 0230/257489 Fax: 0230/257470
e-mail:centrul_scolar@yahoo.com

Scoală Europeană 2019

NR 1396/18.03.2022.

Avizat în comisia județeană de mobilitate

Către,
Inspectoratul Școlar Județean Suceava
In atentia Compartimentului Resurse Umane

Prin prezenta vă aducem la cunostinta ca in sedința Consiliului de administrație din data de 15.02.2022, al unitatii scolare Centrul Scolar de Educatie Incluziva Suceava, au fost propuse urmatoarele condiții specifice de ocupare a posturilor didactice vacante in cadrul etapei de transfer consimtit, pretransfer:

Unitatea de invatamant	Codul postului(din lista publicata pe site-ul ME disponibil la adresa http://titularizare.edu.ro/2022/	Denumirea postului	Disciplina postului propus pentru etapa de pretransfer	Conditii specifice Da/nu	Conditii specifice pentru avizare
Centrul Scolar de Educatie Incluziva	1634	Instruire practica MECANICA	Instruire practica MECANICA	**Da** 1.Calificativul Foarte bine în ultimii 5 ani scolari; 2.Efectuarea unei inspectii la clasa.	1.Atestat de psihopedagogie specială;

Director,
PROF.AIOANEI RAZVAN VASILE
(nume prenume, semnătura)

MINISTERUL EDUCAȚIEI

LICEUL CU PROGRAM SPORTIV SUCEAVA
B-dul G. Enescu nr. 26 A cod 720232
Tel 0230/524931 fax 0230/524901
lps.suceava@gmail.com **www.lpssuceava.ro**

Nr. 1043 din 17.03.2022

Către,

INSPECTORATUL ȘCOLAR JUDEȚEAN SUCEAVA

La adresa dvs.nr.384/18.01.2022, vă facem cunoscut că la unitatea noastră școlara avem 1 post propus pentru etapa de pretransfer, după cum urmează:

Unitatea de învățământ	Codul postului	Denumirea postului	Disciplina postului propus pentru etapa de transfer consimțit între unitățile de învățământ a personalului didactic de predare disponibilizat prin restrângere de activitate și de pretransfer consimțit între unitățile de învățământ preuniversitar al personalului didactic de predare	Condiții specifice Da/Nu	Condiții specifice pentru avizare
Liceul cu Program Sportiv Suceava	2350	Educație fizică și sport-specializare atletism	Educație fizică și sport – specializare atletism	Da	Specializare dobândită prin studii atletism Proba practică la clasă-nota minimă 9,00

Director,
Prof.Constantin Aurel

Secretar,
Hutanu A.

Nr. 477/3/16.03. 2022

Avizat în comisia judeteană de mobilitate

Colegiul Naţional
Mihai Eminescu
Suceava

Către,

Inspectoratul Şcolar Judeţean Suceava

Ca urmare a adresei dumneavoastră **nr. 1560/01.03.2022**, vă comunicăm condiţiile specifice stabilite de către Consiliul de administraţie al colegiului, privind ocuparea posturilor didactice/catedrelor vacante în cadrul etapei de **pretransfer consimţit** între unităţile de învăţământ preuniversitar:

Nr. crt.	Unitatea de înv.	Codul postului	Disc. postului propus ptr. etapa de pretransfer consimţit între unit. de învăţ. preuniv.	Condiţii specifice	Condiţii specifice pt. avizare
1.	Colegiul Naţional *Mihai Eminescu* Suceava	2355	educaţie muzicală	DA	- Calificativ *foarte bine*, în ultimii 2 ani lucraţi efectiv. -Experienţa pentru a îndruma practica pedagogică de specialitate, la învăţământul primar şi preşcolar. -Avizul liceului pedagogic, conform, art. 18 din ORDINUL Nr. 4812/2020 din 30 iulie 2020 privind aprobarea Regulamentului-cadru pentru organizarea şi funcţionarea învăţământului pedagogic în sistemul de învăţământ preuniversitar
2.	Colegiul Naţional *Mihai Eminescu* Suceava	2356	pedagogie	DA	- Calificativ *foarte bine*, în ultimii 2 ani lucraţi efectiv. -Absolvent al facultăţii de pedagogie, studii superioare, specializarea pedagogie, experienţă în îndrumarea practicii pedagogice de specialitate, la învăţământul primar şi preşcolar. -Avizul liceului pedagogic, conform, art. 18 din ORDINUL Nr. 4812/2020 din 30 iulie 2020 privind aprobarea Regulamentului-cadru pentru organizarea şi funcţionarea învăţământului pedagogic în sistemul de învăţământ preuniversitar

Adresa:
str. Mărăşeşti, nr 57
SUCEAVA, 720214
jud. Suceava
ROMÂNIA

Tel.:
004/ 0230-524349
004/ 0230-531326

Fax:
004/ 0330-401440

E-mail:
cneminescu@yahoo.com

Adresă web:
www.cn-eminescu.ro

Director,

Prof. Anca Maria Tronciu

Secretar şef,

Elena Olărean

Avizat în comisia județeană de mobilitate

Ministerul Educației
Centrul Județean de Resurse și Asistență Educațională Suceava
Str. George Enescu nr. 26A
720315,Suceava, ROMÂNIA
Web: **www.cjraesuceava.ro**
Tel.: +40 0330 401 278
Fax: +40 0330 401 184
e-mail: office@cjraesuceava.ro

Nr. 127 din 18.01.2022

Către,

Inspectoratul Școlar Suceava

Compartimentul Managementul Resurselor Umane

Urmare adresei dvs. nr. 384 din 18.01.2022, referitor la stabilirea condițiilor specifice de ocupare a posturilor didactice/catedrelor vacante în cadrul etapelor de transfer consmțit între unitățile de învățământ a personalului didactic de predare disponibilizat prin restrângere de activitate și de pretransfer consimțit între unitățile de învățământ preuniversitar al personalului didactic de predare, vă comunicăm următoarele:

Unitatea de învățământ	Codul postului (din lista publicată pe site-ul ME disponibil la adresa): www.titularizare.edu.ro	Denumirea postului (conform Centralizatorului)	Disciplina postului propus pentru etapa de transfer consimțit între unitățile de învățământ a personalului didactic de predare disponibilizat prin restrângere de activitate și de pretransfer consimțit între unitățile de învățământ preuversitar al personalului didactc de predare	Condiții specifice (Da/Nu)	Condiții specifice pentru avizare
Centrul Județean de Resurse și Asistență Educațională Suceava	1745	PROFESOR ÎN CENTRE ȘI CABINETE DE ASISTENȚĂ PSIHOPEDAGOGICĂ	Consiliere psihopedagogică	Nu	-

Director,
Prof. Onu Mariana

Secretar,
Cîmpan Narcisa

Avizat în comisia judeţeană de mobilitate

Tel/fax: 0230 531205
www.filadelfia.ro
scoalafiladelfiasv@gmail.com

Liceul Teoretic Filadelfia
str. Narciselor 5 E. 720207, Suceava
Cont: RO22RNCB0234096458170001 BCR Suceava
Cod fiscal: 14687487

ROMÂNIA INSPECTORATUL ŞCOLAR JUDEŢEAN SUCEAVA MINISTERUL EDUCAŢIEI

LICEUL TEORETIC „FILADELFIA" SUCEAVA INTRARE/IEŞIRE NR. 616 ziua 18 luna 03 anul 2022

Către,

Inspectoratul Şcolar Judeţean Suceava

În atenţia Compartimentului Managementul Resurselor Umane

Prin prezenta vă înaintăm spre avizare Condiţiile specifice de ocupare a posturilor didactice vacante în cadrul etapei de pretransfer consimţit între unităţile de învăţământ preuniversitar.

Condiţiile specifice au fost aprobat în Consiliul de administraţie din data de 18.03.2022 al unităţii şcolare.

Unitatea de învăţământ	Codul postului (din lista publicată pe site-ul MEC disponibil la adresa www.titularizare.edu.ro	Denumirea postului	Disciplina postului propus pentru etapa de transfer sau pretransfer	Condiţii Specifice	Condiţii specifice pentru avizare
Liceul Teoretic **FILADELFIA**	**1730**	profesor LIMBA GERMANĂ	LIMBA GERMANĂ	DA	Avizul Consiliului de Administraţie al Liceului Teoretic Filadelfia

Director,

Nichifor Magdalena

Secretar,

Iosub Georgeta

Avizat în comisia judeteană de mobilitate

MINISTERUL EDUCAȚIEI
INSPECTORATUL ȘCOLAR JUDEȚEAN SUCEAVA
ŞCOALA GIMNAZIALĂ STULPICANI
Tel/Fax: 0230574620
E-mail: scoala_stulpicani@yahoo.com
Nr. 340 din 23.02.2021

Către Inspectoratul Şcolar Judeţean Suceava,
Compartimentul Managementul Resurselor Umane

Conform calendarului privind pretransferul consimțit intre unitățile de invățământ preuniversitar al personalului didactic de predare titular sau pretransferul la cerere, prevăzute la art.21,alin (4-6) din Metodologia aprobată prin O.M.E.C. nr. 5578/ 10.11.2021, vă comunicăm faptul că in ședința Consiliului de administrație din data de 07.03.2022, s-au stabilit următoarele **condiții specifice** :

Unitatea de invățământ	Codul Postului	Denumirea postului	Disciplina postului propus pentru etapa de pretransfer consimțit	Condiții specific Da/Nu	Condiții specific spre avizare
Şcoala Gimnazială Stulpicani	2269	Profesor inv.primar	Invățătoare	Da	• Candidatul va avea gradul didacic definitivat; • Candidatul va avea calificativul FB pe ultimii 3 ani şcolari ; • Candidatul să nu aibă abateri disciplinare pe perioada angajată; • Nota 9, la inspecția specială la clasă

Director,
Prof. Oblezniuc Sorina

Secretar,
Buzilă DorinaTeodora

MINISTERUL EDUCAŢIEI
ŞCOALA GIMNAZIALĂ „DIMITRIE PĂCURARIU" ŞCHEIA
Comuna Şcheia, cod 727525 – Suceava, România
Tel. +40230526424; Fax +40230526986
E-mail: scoalascheia_sv@yahoo.com

UNIŢI PENTRU VIITOR!

Nr. 534 / 17.03.2022

C Ă T R E ,

INSPECTORATUL ŞCOLAR JUDEŢEAN SUCEAVA

În atenţia doamnelor Inspectori şcolari pentru managementul resurselor umane,

prof. LUCIA MIHOC, prof. dr. AMALIA FLORINA POPESCU

Ca urmare a adresei **nr. 348 / 18.01.2022,** pentru posturile propuse pentru etapa de transfer consimţit între unităţile de învăţământ al personalului didactic de predare disponibilizat prin restrângere de activitate şi pentru posturile propuse pentru etapa de pretransfer consimţit între unităţile de învăţământ preuniversitar al personalul didactic de predare, vă transmitem:

Unitatea de învăţământ	Codul postului (din lista publicată pe site-ul MEC disponibil la adresa www.titularizare.edu.ro)	Denumirea postului (conform Centralizatorului)	Disciplina postului propus pentru etapa de transfer consimţit între unităţile de învăţământ al personalului didactic de predare disponibilizat prin restrangere de activitate si de pretransfer consimţit între unităţile de învăţământ al personalului didactic de predare	Condiţii specifice (Da / Nu)	Condiţii specifice pentru avizare
Şcoala Gimnazială "Dimitrie Păcurariu" Şcheia	2370	Profesor	Fizică	DA	- Inspecţie la clasă - Nota la inspecţia la clasă, cel puţin 9 - Cursuri de perfecţionare (min 90 credite)
	2366	Învăţător	Învăţământ primar	DA	- Inspecţie la clasă - Nota la inspecţia la clasă, cel puţin 9 - Cursuri de perfecţionare (min 90 credite)
	2367	Profesor	Limba engleză	DA	- Inspecţie la clasă - Nota la inspecţia la clasă, cel puţin 9 - Cursuri de perfecţionare (min 90 credite)
	2368	Profesor	Matematică	DA	- Inspecţie la clasă - Nota la inspecţia la clasă, cel puţin 9 - Cursuri de perfecţionare (min 90 credite)
Şcoala Gimnazială "Dimitrie Păcurariu" Şcheia	2369	Profesor	Matematică	DA	- Inspecţie la clasă - Nota la inspecţia la clasă, cel puţin 9 - Cursuri de perfecţionare (min 90 credite)
	2371	Profesor	Religie Ortodoxa	DA	- Inspecţie la clasă - Nota la inspecţia la clasă, cel puţin 9 - Cursuri de perfecţionare (min 90 credite)

DIRECTOR,
Prof. IOANA BAHRINCEAN

SECRETAR ŞEF,
Ec. Claudia BORDEIANU

Avizat în comisia judeţeană de specialitate

MINISTERUL EDUCAŢIEI
INSPECTORATUL ŞCOLAR JUDEŢEAN SUCEAVA
ŞCOALA GIMNAZIALĂ TODIREŞTI
Adresa: loc.Todireşti, jud. Suceava, cod poştal 727530
Telefon / Fax: 0230/539527
E-mail: scoalatodireşti@yahoo.com

Nr. 474 din 17.03.2022

CĂTRE,

INSPECTORATUL ŞCOLAR JUDEŢEAN SUCEAVA

Urmare a adresei dvs. Nr. 2052 din 16.03.2022 privind condiţiile specific de ocupare a posturilor didactice vă transmitem următoarele:

Unitatea de învăţământ	Codul postului (din lista publicată pe site-ul ME disponibil la adresa): www.titularizare.edu.ro	Denumirea postului (conform Centralizatorului)	Disciplina postului propus pentru etapa de transfer consimţit între unităţile de învăţământ a personalului didactic de predare disponibilizat prin restrângere de activitate şi de pretransfer consimţit între unităţile de învăţământ preuniversitar al personalului didactic de predare	Condiţii specific (Da / Nu)	Condiţii specific pentru avizare
GPN Părhăuţi	2381	educatoare/educator; institutor pentru invatamantul special prescolar; profesor pentru invatamantul special prescolar	educatoare/educator; institutor pentru invatamantul special prescolar; profesor pentru invatamantul special prescolar	DA	1.Calificativ Foarte Bine în fiecare an şcolar; 2.Fără sancţiuni disciplinare administrative sau penale legate de activitatea de educaţie ; 3.Performanţe cu elevii în specialitatea postului; 4.Absolvirea a cel puţin unui curs de perfecţionare pentru învăţarea online; 5.Susţinerea online a unei lecţii demonstrative în specialitatea postului vizat spre ocupare notată cu cel puţin nota 9. 6.Membru/responsabil într-o comisie din şcoală.

					Notă : Pentru ocuparea postului vacant, condițiile specifice vor fi îndeplinite cumulativ.
Școala Gimnazială Todirești Clasa pregătitoare	2382	invatator/institutor pentru invatamantul primar/profesor pentru invatamantul primar (in limba romana)	invatator/institutor pentru invatamantul primar/profesor pentru invatamantul primar (in limba romana)	DA	1.Calificativ Foarte Bine în fiecare an școlar; 2.Fără sancțiuni disciplinare administrative sau penale legate de activitatea de educație ; 3.Performanțe cu elevii în specialitatea postului; 4.Absolvirea a cel puțin unui curs de perfecționare pentru învățarea online; 5.Susținerea online a unei lecții demonstrative în specialitatea postului vizat spre ocupare notată cu cel puțin nota 9. 6.Membru/responsabil într-o comisie din școală. Notă : Pentru ocuparea postului vacant, condițiile specifice vor fi îndeplinite cumulativ.
Școala Gimnazială Părhăuți Cls. I	2386	invatator/institutor pentru invatamantul primar/profesor pentru invatamantul primar (in limba romana)	invatator/institutor pentru invatamantul primar/profesor pentru invatamantul primar (in limba romana)	DA	1.Calificativ Foarte Bine în fiecare an școlar; 2.Fără sancțiuni disciplinare administrative sau penale legate de activitatea de educație ; 3.Performanțe cu elevii în specialitatea postului; 4.Absolvirea a cel puțin unui curs de perfecționare pentru învățarea online; 5.Susținerea online a unei lecții demonstrative în specialitatea postului vizat spre ocupare notată cu cel puțin nota 9. 6.Membru/responsabil într-o comisie din școală. Notă : Pentru ocuparea postului vacant, condițiile specifice vor fi îndeplinite cumulativ.

Şcoala Gimnazială Ioan V. Rachieru Soloneţ Clasa pregătitoare	2383	invatator/institutor pentru invatamantul primar/profesor pentru invatamantul primar (in limba romana)	invatator/institutor pentru invatamantul primar/profesor pentru invatamantul primar (in limba romana)	DA	1.Calificativ Foarte Bine în fiecare an şcolar; 2.Fără sancţiuni disciplinare administrative sau penale legate de activitatea de educaţie ; 3.Performanţe cu elevii în specialitatea postului; 4.Absolvirea a cel puţin unui curs de perfecţionare pentru învăţarea online; 5.Susţinerea online a unei lecţii demonstrative în specialitatea postului vizat spre ocupare notată cu cel puţin nota 9. 6.Membru/responsabil într-o comisie din şcoală. Notă : Pentru ocuparea postului vacant, condiţiile specifice vor fi îndeplinite cumulativ.

Director,
Prof. dr. Cocîrlă Lăcrămioara

Secretar,
Rîpan Sofia

ROMÂNIA
MINISTERUL EDUCAŢIEI
COMUNA TODIREŞTI, JUDEŢUL SUCEAVA
ŞCOALA GIMNAZIALĂ

ŞCOALA GIMNAZIALĂ „ACAD. H. MIHĂESCU" UDEŞTI
Loc. Udeşti, jud. Suceava, cod 727535
Tel/fax: 0230538124
e-mail: scoalaudestisv@gmail.com
site: www.scoalaudesti.ro

Nr. 360 din 21.02.2022

Avizat în comisia judeţeană de mobilitate

Către,

Inspectoratul Şcolar al Judeţului Suceava

In atenţia
Compartimentului Managementul Resurselor Umane

Unitatea școlară	Discilplina postului propus pentru etapa de continuitate conform art. 87	Condiții specifice (Da/Nu)	Condiții specifice pentru ocupare a postului
ȘCOALA GIMNAZIALĂ "ACAD. H. MIHĂESCU" UDEȘTI - STRUCTURILE POIENI ȘI REUSENI	Istorie + științe sociale	Da	Calificativul FB în ultimii 2 ani școlari; Contribuții la imaginea școlii; Să nu aibă sancțiuni disciplinare în ultimii 2 ani școlari; Inspecție la clasă.
ȘCOALA GIMNAZIALĂ "ACAD. H. MIHĂESCU" UDEȘTI - STRUCTURILE PLĂVĂLARI ȘI UDEȘTI	Educație fizică	Da	Calificativul FB în ultimul an școlar; Să aibă definitivat cu media peste 8; Contribuții la imaginea școlii; Să nu aibă sancțiuni disciplinare; Inspecție la clasă.

Director,
Prof. Popescu Oana-Anda

Secretar șef,
Simioneasa Delia

Page:1
To:0230520637
22-FEB-2022 22:31 From:

MINISTERUL EDUCAŢIEI
GRĂDINIŢA CU PROGRAM NORMAL „CĂSUŢA POVEŞTILOR" VATRA DORNEI
JUDEŢUL SUCEAVA
STR. Gladiolelor , nr. 13 , cod poştal 725700
Telefon/fax : 0230 / 374266 / 0746 039 036
COD FISCAL :18262675
E-mail : gpn4vd@yahoo.com ; gpn4vd@gmail.com

Avizat în comisia judeţeană de mobilitate

NR. 102 din 22.02. 2022

Către,
Inspectoratul Şcolar al Judeţului Suceava

Referitor adresei dumneavoastră cu nr. 384 din 18.01.2022, privind condiţiile specifice de ocupare a posturilor didactice/catedrelor vacante în cadrul etapelor de **pretransfer consimţit între unităţile de învăţământ preuniversitar**, vă transmitem următoarele:

Unitatea de învăţământ	**Codul postului (din lista publicată pe site-ul ME disponibil la adresa): www.titularizare.edu.ro**	**Denumirea postului (conform centralizatorului)**	**Disciplina postului propus pentru etapa de pretransfer consimţit între unităţile de învăţământ preuniversitar al personalului didactic de predare**	**Condiţii specifice Da / Nu**	**Condiţii specifice pentru avizare**
Grădiniţa cu Program Normal „Căsuţa poveştilor" Vatra Dornei	2427	Profesor pentru învăţământul preşcolar	Profesor pentru învăţământul preşcolar	DA	Inspecţie la clasă

Director,
Prof. Tăgănetea Antiţa

Secretar,
Vlasin Ana

Inspectori şcolari pentru managementul resurselor umane,

Prof. Lucia Mihoc
Prof.dr. Amalia-Florina Popescu

Avizat în comisia
județeană de mobilitate

MINISTERUL EDUCAȚIEI
ȘCOALA GIMNAZIALĂ NR. 2 VATRA DORNEI
JUDEȚUL SUCEAVA
str. Unirii, nr. 58, cod poștal 725700
Telefon/fax: 0230 371534 ; CIF 18262640
E-mail: scgen2vd@yahoo.com
www.scoala2vatradornei.ro

Nr. 240 din 15.02.2022

C Ă T R E,

INSPECTORATUL ȘCOLAR AL JUDEȚULUI SUCEAVA

Compartimentului – *Managementul resurselor umane*

Ref. : **Condiții specifice pentru etapa de transfer/pretransfer consimțit între unități**

Referitor la adresa dvs. nr. 384/18.01.2022, vă comunicăm macheta solicitată după cum urmează:

Unitatea de învățământ	Codul postului	Denumirea postului	Disciplina postului propus pentru pretransfer consimțit între unitățile de înv.preuniversitar	Condiții specifice	Condiții specifice pentru avizare
Școala Gimnazială Nr.2 Vatra Dornei		Educație plastică	Educație plastică	NU	-

Director,

Prof.înv.primar Claudia-Anca DIMITRIU

Secretar,

Adina-Aluniță DRĂGHICI

Avizat în comisia
județeană de mobilitate

MINISTERUL EDUCAȚIEI
CLUBUL SPORTIV ȘCOLAR VATRA DORNEI
STR. M .EMINESCU NR 29
VATRA DORNEI
COD FISCAL 6873373
TEL/FAX 0230375139/0230375138
e-mail clubulsportivdorna@yahoo.com

Nr. 88 din 01.02.2022

CĂTRE,

INSPECTORATUL ȘCOLAR AL JUDEȚULUI SUCEAVA
- MANAGEMENTUL RESURSELOR UMANE-

Vă transmitem condițiile specifice de ocupare a posturilor didactice/catedrelor vacante stabilite la nivelul unității.

Disciplina postului didactic/catedrei	Conditii specifice de ocupare
Biatlon	Specializare schi (alpin, biatlon, combinată nordică, fond, orintare turistică, sărituri)
Schi fond	Specializare schi (alpin, biatlon, combinată nordică, fond, orintare turistică, sărituri)

Director,
Prof. Mazga Sorin

Avizat în comisia județeană de mobilitate

MINISTERUL EDUCAȚIEI
INSPECTORATUL ȘCOLAR JUDEȚEAN SUCEAVA
LICEUL TEORETIC ***"ION LUCA"*** VATRA DORNEI
STR. MIHAI EMINESCU NR.24
JUDEȚUL SUCEAVA TEL/FAX: 0230/371536
E-mail: licvatra@yahoo.com

Nr. 755 din 18 martie 2022

C Ă T R E
INSPECTORATUL ȘCOLAR JUDEȚEAN
S U C E A V A
COMPARTIMENTUL MANAGEMENTUL RESURSELOR UMANE

Ca răspuns la adresa Dvs. nr. 252 din 16.03.2022, referitor la avizarea condițiilor specifice pentru ocuparea posturilor vacante/ rezervate conform calendarului de mobilitate a personalului didactic de predare, pentru anul școlar 2022 – 2023, vă comunicăm următoarele:

În proiectul de încadrare a unității sunt vacantate 2 posturi, cu viabilitate < 4 ani și anume:

- Chimie 1 post – 18 ore/săptămână, COD POST 2450, vacant prin pensionare anticipată, cu viabilitate 1 an, condiții specifice de ocupare minim nota 8,00 la inspecția la clasă, cu mențiunea că există acord de principiu al C.A. pentru ocupare prin detașare în interesul învățământului a doamnei Gîm Lavinia;
- Matematică 1 post – 18 ore/săptămână, COD POST 2448, vacant prin pensionare anticipată, cu viabilitate 1 an, condiții specifice de ocupare minim nota 8,00 la inspecția la clasă.

Menționăm că nici unul dintre posturi nu a fost propus pentru etapa de transfer/ pretransfer consimțit între unitățile de învățământ preuniversitar al personalului didactic de predare.

DIRECTOR,
Prof. BARCĂU MIRELA

SECRETAR,
LAZĂR MARIA

Aprobat în comisia judeteana de mobilitate

MINISTERUL EDUCAŢIEI
INSPECTORATUIL ŞCOLAR JUDEȚEAN SUCEAVA
ŞCOALA GIMNAZIALĂ NR.2 VICOVU DE SUS
Strada Calea Bucovinei nr.250
Telefon şi fax:0230413295
E-mail:scoala_laura@yahoo.com

Nr. 386 din 17.03.2022

C ă t r e,
Inspectoratul Școlar Județean Suceava
În atenția compartimentului managementul resurselor umane

Urmare la adresa Dumneavoastră nr.2052 din 16.03.2022, înregistrată în unitate cu nr.382/16.03.2002, vă comunicăm mai jos, situația solicitată:

Unitatea de învățământ	Codul postului (din lista publicata pe site-ul ME disponibil la adresa): www.titularizare.edu.ro	Denumirea postului(conform centralizatorului)	Disciplina postului propus pentru etapa de transfer consimțit între unitățile de învățământ a personalului didactic de predare disponibilizat prin restrângere de activitate și de pretransfer consimțit între unitățile de învățământ preuniversitar al personalului didactic de predare	Condiții specifice (Da/Nu)	Condiții specifice pentru avizare
Școala Gimnazială Nr.2 Vicovu de Sus	1794	Educatoare/institutor pentru învățământul preșcolar/profesor pentru învățământul preșcolar (în limba română)		Da	1.Inspecție la grupă 2.Interviu cu prezentarea C.V.(europass) și a scrisorii de intenție 3.Domiciliul în Vicovu de Sus 4.Calificativul în ultimii doi ani școlari Foarte Bine

DIRECTOR,
Prof. Bujdei Elena

Responsabil comisie mobilitate,
Prof. Giurgiu Elena

Avizat în comisia judeteana de mobilitate

LICEUL TEHNOLOGIC „ION NISTOR"
VICOVU DE SUS
Calea Cernăuți, 342
www.itin.ro
secretariat@itin.ro
+40230413016

Inspectoratul Școlar Județean ISJ Suceava

MINISTERUL EDUCAȚIEI

Nr. 999 din 18.03.2022

Către,

Inspectoratul Școlar al Județului Suceava

Prin prezenta vă transmitem **spre avizare condițiile specifice** cu precizarea codului de post în vederea ocupării posturilor didactice de predare pentru **etapa de pretransfer consimțit între unitățile de învățământ:**

Unitatea de învățământ	**Codul postului (din lista publicată pe site-ul ME disponibil la adresa): www.titularizare.edu.ro.**	**Denumirea postului (conform Centralizatorului)**	**Disciplina postului propus pentru etapa de transfer consimțit între unitățile de Învățământ personalului didactic de predare disponibilizat prin restrângere de activitate și de pretransfer consimțit între unitățile de Învățământ preuniversitar al personalului didactic de predare.**	**Condiții specifice (Da/Nu)**	**Condiții specifice pentru avizare**
Liceul Tehnologic "Ion Nistor" Vicovu de Sus	2460	educatoare/institutor pentru invatamantul prescolar/profesor pentru invatamantul prescolar (in limba romana)	limba și literatura română, pedagogia preșcolară și metodica desfășurării activităților instructiv-educative în grădinița de copii	DA	Inspecție la clasă la care să obțină minim nota 9,00 (nouă)

Director,
Prof. Chachula Angelica

Secretar șef,
Juravle Elena

MINISTERUL EDUCAȚIEI

ŞCOALA GIMNAZIALĂ VOITINEL
Voitinel, nr. 155, Jud. Suceava, 727282; CUI: 16846031
Tel./ Fax: 0230412211; email: scoalavoitinel@yahoo.com

Nr.367/17.03.2022

Aprobat în comisia județeană de mobilitate

C Ă T R E,

INSPECTORATUL ȘCOLAR JUDEȚEAN SUCEAVA

Prin prezenta vă transmitem condițiile specifice de ocupare a postului didactic vacant în cadrul etapelor de transfer/pretransfer de la Școala Gimnazială Voitinel:

Unitatea de învățământ	Codul postului	Denumirea postului	Disciplina postului propus pentru etapa de pretransfer consimțit între unitățile de învățământ preuniversitar al personalului didactic de predare	Condiții specific DA/NU	Condiții specific pentru avizare
Școala Gimnazială Voitinel	1819	Limba engleză-limba franceză	Limba și literatura engleză-limba și literatura franceză	DA	-calificativul anual pentru anul școlar 2020-2021 de F.B. și calificativul partial sem.I , anul școlar 2021/2022 de F.B - vechime în învățământ în mediul rural mai mare de 4 ani

DIRECTOR,

PROF.CÎRDEI RODICA

Anizatiu comisia judeteana de mobilitate

MINISTERUL EDUCAȚIEI
INSPECTORATUL ȘCOLAR JUDEȚEAN SUCEAVA
ȘCOALA GIMNAZIALĂ ZAMOSTEA
Comuna Zamostea, Județul Suceava
Telefon – 0330 409 001
E-mail scoalazamostea@yahoo.com

Inreg. Nr. 469 din 21.03.2022

CĂTRE:

INSPECTORATUL SCOLAR AL JUDETULUI SUCEAVA

Prin prezenta conform adresei dvs nr. 252/16.03.2022 vă transmitem condițiile specifice stabilite pentru ocuparea posturilor

Unitatea de învățământ	Codul postului(din lista publicată pe ste-ul ME disponibil la adresa): www.titularizare.edu.ro	Denumirea postului(conform centralizatorului)	Disciplina postului propus pentru etapa de transfer consimțit între unitățile de învățământ a personalului didactic de predare disponibilizat prin restrângere de activitate și de pretransfer consimțit între unitățile de învățământ preuniversitar al personalului didactic de predare	Condiții specifice (DA/NU)	Condiții specific pentru avizare
Școala Gimnazială Zamostea	**2007**	Istorie	Istorie	**DA**	Inspectie specială la clasa (minim nota 9.00)
Școala Gimnazială Zamostea	**2590**	gandire critica si drepturile copilului - educatie interculturala - educatie pentru cetatenie democratica	gandire critica si drepturile copilului - educatie interculturala - educatie pentru cetatenie democratica	**DA**	Inspectie specială la clasa (minim nota 9.00
Școala Gimnazială Zamostea		Limba franceză+ Limba română	Limba franceză+ Limba română	**DA**	Inspectie specială la clasa (minim nota 9.00

DIRECTOR,
prof. Botezatu Daniela

Secretar
Lupascu Felicia